



CORTE DI APPELLO DI REGGIO CALABRIA



***CALENDARIO GIUDIZIARIO
2011-2012***



CORTE DI APPELLO DI REGGIO CALABRIA



**Calendario Giudiziario
2011-2012**

*Strumento della Comunicazione Pubblica
al servizio degli Operatori del Diritto*

In copertina:

Raffigurazione “BRONZI DI RIACE” (Museo Reggio Calabria)

Calendario Giudiziario 2011/2012

PARTE PRIMA



PRESENTAZIONE

I BRONZI di RIACE

un valore per la Calabria

I Bronzi di Riace sono una coppia di statue bronzee di dimensioni leggermente superiori al vero (altezza: 205 cm. E 198 cm.), di provenienza greca o magno greca o siceliota, databili al V secolo a C. e pervenute in eccezionale stato di conservazione

Le due statue – rinvenute nel 1972 nei pressi di Riace, in provincia di Reggio Calabria – sono considerate tra i capolavori scultorei più significativi del ciclo ellenico, e tra le poche testimonianze dirette dei grandi maestri scultori del mondo greco classico. Le ipotesi sulla provenienza e sugli autori delle statue sono diverse, ma non esistono ancora elementi che permettano di attribuire con certezza le opere ad uno specifico scultore.

I bronzi si trovavano al Museo Nazionale della Magna Grecia di Reggio Calabria ma, a causa dei lavori di ristrutturazione dello stesso museo, sono temporaneamente ospitati presso Palazzo Campanella, sede del Consiglio Regionale della Calabria. I Bronzi sono diventati uno dei simboli della città stessa.

“Questi due splendidi bronzi da Capo Riace, nella costa Ionica della Calabria, rappresentano la più felice ventura del maltrattato patrimonio artistico italiano, acquisizione somma, che pone, per gli originali bronzi greci, il Museo di Reggio non solo alla pari ma al di sopra del Museo Nazionale di Atene”

Cesare Brandi

L'ultimo restauro ha chiarito, definitivamente e scientificamente, la tecnica di costruzione “a cera persa”.

Si sono potuti osservare i segni dei chiodi, a testa quadrata, utilizzati dagli Artisti per mantenere ferma la struttura durante la sua costruzione. Alcuni di questi chiodi risultano ancora presenti nel corpo delle statue. Si sono potute osservare le diverse forme di cera che sono servite per costruire le parti del corpo. Nelle lastre effettuate emergono anche le fratture delle lamine di bronzo, in particolare sulla punta del naso del Giovane e su una parte di barba. Tali fratture, se non curate potrebbero compromettere la stabilità della barba. Tali fratture, se non curate potrebbero compromettere la stabilità della barba. Adesso si conosce anche la percentuale esatta della lega utilizzata per la costruzione delle due statue; una statua di ottima frattura, l'altra meno. All'interno delle due statue, al termine del restauro, è stato inserito un prodotto chimico che le preserverà dalla corrosione. Anche esternamente, è stato utilizzato un prodotto che non ha alterato il colore del bronzo e le preserverà dagli agenti corrosivi esterni.

La Corte più giovane d'Italia

L'istituzione della Corte d'Appello di Reggio Calabria, disposta con Legge n. 246 del 5 luglio 1989, ha concluso un lungo iter storico che ha avuto inizio nel lontano 1944.

E' del 28 settembre del 1944, infatti, il Decreto Legge Lgt. N. 297 con il quale venne istituita a Reggio Calabria una Sezione Distaccata "temporanea" di Corte d'Appello, aggregata alla Corte di Messina e comprendente il solo Tribunale di Reggio Calabria, che già dal 1923 (Legge n. 601 del 23 marzo 1923) risultava aggregato all'allora Sezione Distaccata di Corte d'Appello di Messina, facente parte della Corte d'Appello di Catania.

Con Decreto Legge C.P.S. n. 323 del 25 gennaio 1947, la Sezione Distaccata di Reggio Calabria venne aggregata alla Corte d'Appello di Catanzaro, continuando a mantenere giurisdizione esclusiva sul Tribunale di Reggio Calabria.

Con la Legge n. 708 del 18 dicembre 1975 la giurisdizione della Sezione Distaccata di Corte d'Appello di Reggio Calabria venne ampliata con l'aggregazione dei due Tribunali di Palmi e di Locri.

Con l'art. 2 della già richiamata Legge n. 246 del 5 luglio 1989 – alla quale ha fatto seguito il D.M. 28 luglio 1989 che ha fissato per il 10 settembre 1989 la data d'inizio del funzionamento della Corte d'Appello di Reggio Calabria – il lungo iter storico si è finalmente concluso, col riconoscimento della piena autonomia di quella che è, dunque, la Corte più "giovane" d'Italia.

*Tratto da
www.giustizia.unire.it
cenni storici*

La Corte d'Appello è ospitata nell'edificio che ha il prospetto principale su Piazza Castello e occupa un intero isolato delimitato dalle vie G. Arcovito, G. Mazzini, D. Muratori.

Progettato nel 1915 dall'architetto napoletano P.P. Farinelli, fu realizzato interamente nel 1925 per essere funzionante nel 1926.

Anticamente gli Uffici dei Tribunali erano ospitati nel Convento dei Domenicani in via Osanna, che nel 1817 i Borboni avevano requisito per adibirlo anche a sede della istituita Provincia di Calabria Ultra Prima.

Il Convento fu danneggiato gravemente dal terremoto del 1908 e gli Uffici dei Tribunali furono trasferiti provvisoriamente in una baracca del centro cittadino.

Con il P.R.G. redatto dall'Ing. De Nava, che prevedeva una zona di risanamento attorno al Castello destinandola a ricevere edifici scolastici e amministrativi, si indicò l'area su cui doveva sorgere il palazzo dei Tribunali.

Il complesso è composto da due corpi di fabbrica che seguono l'andamento altimetrico del terreno e sono collegati tra loro da scale interne. I corpi prospicienti Piazza Castello e via G. Mazzini occupano l'intero fronte stradale, mentre il corpo centrale è arretrato, creando in ambo i lati due cortili (oggi non più visibili a seguito di recenti lavori di ampliamento dei locali).

Il prospetto principale sulla Piazza è caratterizzato da corpi aggettivanti ai lati e al centro, dove si aprono i portali d'ingresso preceduti da un ampio scalone d'invito.

Gli elementi che danno al complesso un aspetto monumentale sono le quattro colonne con capitello ionico, poggiato su un alto basamento, e sormontate da un'altra cornice e da una balaustra che emerge notevolmente dalla cornice che delimita l'intero edificio.

E' da sottolineare che per accentuare la monumentalità dell'edificio, il progetto originale prevedeva sul prospetto principale delle nicchie, dove avrebbero trovato posto delle statue, mentre lo spazio alla sommità della stilobate dell'ingresso, era destinato ad accogliere un gruppo statuario rappresentante la Giustizia.

Il Palazzo dei Tribunali è un esempio di architettura neoclassica, nella quale si cimentarono personalità artistiche notevoli a livello nazionale, come P.P. Farinelli e Basile, Armani, De Nava, ecc. che diedero un'impronta stilistica classicheggiante alla città, in epoca in cui imperava il liberty e nasceva il nazionalismo.

Sintesi tratta da:

*Cagliostro R.M. Ricostruzione e linguaggi della città di Reggio Calabria
Storiografia delle strutture architettoniche dopo il 1908
Casa del Libro, RC 1981*

Le pregresse Istituzioni Giudiziarie sul territorio Cenni storici sull'Ordinamento Giudiziario nel Regno delle Due Sicilie sino all'unificazione legislativa del Regno d'Italia

*Lo spirito di rinnovamento diffuso tra le istituzioni del Regno dall'occupazione francese, nel periodo napoleonico (1806 – 1817), introdusse la nuova organizzazione giudiziaria di cui alla **Legge n. 140 del 20 maggio 1808 e relativo Regolamento n. 141**, che prevedeva il **Giudice di Pace** in ogni "ripartimento", con competenza sino al valore di 200 ducati.*

Gli atti del Giudice di Pace dagli anni 1809 e successivi, conservati presso l'Archivio di Stato di Reggio Calabria, si riferiscono ai seguenti uffici:

*sul versante ionico **ARDORE – BIANCO – CASTELVETERE (CAULONIA) – GERACE – GROTTERIA – STAITI – STILO**;*

*sul versante tirrenico: **CASTELNUOVO (CITTANOVA) – LAUREANA (LAUREANA DI BORRELLO) – OPPIDO (OPPIDO MAMERTINA) – PALMI – POLISTENA – SINOPOLI**;*

*in città e nelle zone limitrofe **BOVA – CALANNA – MELITO (MELITO DI PORTO SALVO) – REGGIO (REGGIO DI CALABRIA) – SANT'AGATA IN GALLINA (GALLINA CIRC. DI R.C.) – SCILLA – VILLA SAN GIOVANNI**.*

*Per la Calabria Ulteriore (attuali province di Catanzaro e Reggio di Calabria) il **Tribunale di Prima Istanza di Monteleone (Vibo Valentia)** decideva in materia civile per gli appelli avverso le sentenze dei Giudici di Pace ed, in prima istanza, per tutte le altre cause; il Tribunale di Appello di Catanzaro, denominato (con Decreto n. 381 del 29 maggio 1809) **Corte di Appello di Catanzaro**, era competente sia in materia civile che correzionale (penale) per gli appelli avverso le sentenze del Tribunale di Prima Istanza; la Gran Corte di Cassazione di Napoli giudicava della sola legittimità delle sentenze impugnate.*

*La citata Legge del 1808, infine, istituì il Tribunale Criminale, successivamente donominato (con Decreto n. 381 del 29 maggio 1809) **Corte Criminale**, avverso le cui sentenze era ammessa la sola impugnazione alla Gran Corte di Cassazione di Napoli.*

*Sopraggiunta la restaurazione borbonica, veniva emanata una nuova **Legge organica dell'ordine giudiziario n. 727 del 29 maggio 1817**, che costituì la base dell'organizzazione della giustizia nel Regno delle Due Sicilie.*

*Il nuovo ordine giudiziario prevedeva, oltre il **Conciliatore** in ogni comune, il **Giudice di Circondario** con funzioni civili, correzionali (penali) e di polizia e con possibilità di appello dinanzi al Tribunale Civile od alla Gran Corte Criminale, secondo la materia.*

Gli atti del Giudice di Circondario dagli anni 1817 e successivi, conservati presso l'Archivio di Stato di Reggio Calabria, si riferiscono ai seguenti uffici:

sul versante ionico ARDORE – BIANCO – CASTELVETERE (CAULONIA) – GERACE GIOIOSA (GIOIOSA IONICA) GROTTERIA – MAMMOLA – SIDERNO – STAITI – STILO;

sul versante tirrenico CASALNUOVO (CITTANOVA) – CINQUEFRONDI – LAUREANA (LAUREANA DI BORRELLO) – OPPIDO MAMERTINA) – PALMI – PEDAVOLI (NEL COMUNE DI DELIANUOVA) – POLISTENA – RADICENA (NEL COMUNE DI TAURIANOVA) – SANT'EUFEMIA (SANT'EUFEMIA D'ASPRONTE) – SEMINARA;

in città e nelle zone limitrofe BAGNARA (BAGNARA CALABRIA) – BOVA – CALANNA – MELITO (MELITO DI PORTO SALVO) – REGGIO (REGGIO DI CALABRIA) – SANT'AGATA IN GALLINA (GALLINA CIRC. DI R.C.) – SCILLA – VILLA SAN GIOVANNI.

*L'Archivio di Stato di Reggio Calabria conserva, inoltre, dagli anni 1817 e successivi, atti del **Tribunale Civile sedente in Reggio** (Reggio di Calabria), avverso le cui sentenze era ammesso appello alla **Gran Corte Civile di Catanzaro** se di prima istanza ed alla Corte Suprema di Giustizia di Napoli se di seconda istanza; dagli anni 1818 e successivi; sono conservati, altresì, atti della **Gran Corte Criminale di Calabria Ulteriore rima sedente in Reggio** (Reggio di Calabria) e creata dalla Legge del 1817, che giudicava in prima ed unica istanza sui gravi misfatti e sugli appello avverso le sentenze dei Giudici di Circondario in materia correzionale (penale) o di polizia, con possibilità di impugnazione alla Corte Suprema di Giustizia di Napoli.*

In alcuni casi previsti dalla legge (ordine pubblico, sicurezza dello stato ...) la Gran Corte Criminale assumeva il titolo di Gran Corte Speciale e ne praticava il procedimento: le decisioni erano inoppugnabili, neppure sotto il profilo della legittimità dinanzi la Corte Suprema di Giustizia, la quale – tuttavia – rivedeva d'ufficio le sentenze di condanna a morte o a pene perpetue pronunziate non all'unanimità.

*Il nuovo ordinamento giudiziario del 1817 aveva introdotto anche la figura del **Giudice d'Istruzione**, uno per ogni capoluogo di distretto ed ufficiale di Polizia giudiziaria con alle sue dipendenze i Giudici di Circondario, dipendente, a sua volta, dalla Gran Corte Criminale e dal suo Regio Procuratore Generale: era in sua facoltà commettere ai Giudici di Circondario l'istruzione dei processi.*

Il periodo storico degli anni quaranta fu uno dei più fervidi nell'ambito culturale della città di Reggi: si pubblicava in quegli anni il periodico "La Fata Morgana" cui collaborarono uomini come Domenico Spanò Bolani, Carlo Guarna Logoteta, Paolo Pellicano, Felice Valentino.

In tale contesto storico si richiama la Relazione del Procuratore Generale Giulio Cesare Libetta della Gran Corte Criminale di Reggio, trasmessa in data 12 luglio 1845 al Ministro di Grazia e Giustizia Nicolò Parisio; si tratta di un documento di notevole portata storica per la descrizione minuziosa e particolareggiata – distretto per distretto e circondario per circondario – delle condizioni generali della giustizia e della situazione generale, politica, economica e sociale, della provincia reggina.

Nell'anno 1842 la Gran Corte Criminale di Calabria Ulteriore Prima, sedente in Reggio, era composta da:

Presidente – Francesco Mazza

Procuratore Generale del Re – Giulio Cesare LIBETTA

Giudici – Nicola PUCCI, Giovan Domenico PRESTIA, Letterio ROMEO, Carlo DI FIORE, Nicola PENSA

Cancelliere e sostituto – Antonio SINOPOLI, Carmine MIRAGLIA

Segretario della Procura Generale – Beniamino RIZZO

Nell'agosto 1860, al momento cioè in cui Garibaldi entrava in Reggio, la Corte era così composta:

Presidente – Giovanni FREDA

Procuratore Generale del Re – Antonio GALLUPPI

Giudici – Francesco Paolo PISANI, Giustino BUONVINO, Luigi PARISIO, Luigi CURVCI, Tommaso BARBA

Cancelliere – Demetrio FOTI

Subito dopo l'ingresso di Garibaldi in città a settembre del 1860, che segnò la fine del Regno delle Due Sicilie, la Corte – denominata Commissione Criminale – era composta da:

Presidente – Antonio CIMINO

Procuratore Generale del Re – Giuseppe TRIPEPI

Giudici – Francesco MEZZATESTA, Felice VALENTINO, Vincenzo SACCA';

Cancelliere – Demetrio FOTI.

Col Nuovo Regno d'Italia la Gran Corte Criminale di Calabria Ulteriore Prima, sedente in Reggio Continuò a giudicare sino al mese di aprile del 1862 (l'ultima decisione risale al 14 aprile) e risultava così formata;

Presidente – Giuseppe TRIPEPI

Procuratore Generale del Re – Pasquale SPADARI

Sostituto Procuratore Generale, Vincenzo VALENTINI

Giudici – Felice VALENTINO, Luigi ARLIA, Gennaro FREGA, Ferdinando DE SIMONE

Cancelliere – Demetrio FOTI

La Gran Corte Criminale di Calabria Ulteriore Prima operò, dunque, in Reggio per un periodo di 45 anni, dal 1818 al 1862; essa vide il crollo della Monarchia che l'aveva creata e il sorgere della Monarchia che doveva sopprimerla; vide svolgersi nelle sue aule processi politici clamorosi, come quello per i moti del biennio 1847 – 1848 a carico di Giuseppe Triepi ed altre 46 persone (tra le quali Giovanbattista Camagna, Bartolo Griso, Francescopaolo Marrara ed il sacerdote Cristoforo Assumma), accusati di cospirazione ed attentato al reale governo (in tale sede la Gran Corte si pronunciò come Gran Corte Speciale, Presidente Lorenzo MUGNOZZA e Procuratore Generale del Re Francesco Paolo MORELLI.

*Il 1° maggio 1862 entrava in vigore il nuovo ordinamento giudiziario per le province napoletane, approvato con **Regio Decreto n. 239 del 17 febbraio 1861**, a seguito del compimento dell'unificazione legislativa del nuovo Regno d'Italia del 1860: alle*

antiche magistrature vennero sostituite le nuove e fra esse le Corti d'Assise che succedevano alle abolite Gran Corti Criminali.

I Giudici di Circondario presero la denominazione di **Giudici di Mandamento**, la cui documentazione sino al 1865 è conservata presso l'Archivio di Stato di Reggio Calabria con riferimento alle medesime sedi dei pregressi Giudici di Circondario, alle quali – pertanto – si rinvia.

Gli altri organi giurisdizionali erano il **Tribunale di Circondario**, la **Corte di Appello**, la **Corte d'Assise** e la Corte di Cassazione.

Inoltre, con **Regio Decreto n. 329 del 20 novembre 1861** si determinava il numero, le sedi e le circoscrizioni territoriali delle autorità giudiziarie nelle province napoletane: per la Calabria la **Circoscrizione della Corte d'Appello di Catanzaro** comprendeva i Tribunali Circondariali di Castrovillari, Catanzaro, Cosenza, Monteleone (Vibo Valentia) e- con riferimento all'attuale Distretto di Reggio Calabria – Gerace e Reggio (Reggio di Calabria).

Il **Tribunale Circondariale di Gerace** era costituito da 10 Mandamenti ed il **Tribunale Circondariale di Reggio** da 18 Mandamenti, tra questi ultimi compresi anche quelli che – successivamente – avrebbero fatto parte del **Tribunale Circondariale di Palmi**, istituito con Regio Decreto n. 837 del 25 settembre 1962.

In particolare, gli uffici giudiziari dipendenti dalla Corte di Appello di Catanzaro vennero ripartiti in tre Circoli con sede nel capoluogo delle tre rispettive province (Catanzaro, Cosenza e Reggio): il Circolo di Catanzaro includeva i Tribunali Circondariali di Catanzaro e Monteleone (Vibo Valentia), il Circolo di Cosenza i Tribunali Circondariali di Castrovillari e Cosenza, il **Circolo di Reggio** i Tribunali Circondariali di Gerace, Reggio e Palmi.

Successivamente il **Regio Decreto n. 2626 del 6 dicembre 1865** introdusse un ulteriore ordinamenti giudiziario, in vigore dal 1° gennaio 1866, che prevedeva i Conciliatori, i Pretori, i Tribunali (civili e correzionali), le Corti di Appello e la Corte di Cassazione.

Gli atti relativi alle Preture dagli anni 1866 e successivi, conservati presso l'Archivio di Stato di Reggio Calabria, si riferiscono ai seguenti uffici:

sul versante ionico ARDORE – BIANCO – CAULONIA – GERACE – GIOIOSA IONICA – GROTTERIA – MAMMOLA – SIDERNO – STAITI – STILO;

sul versante tirrenico CINQUEFRONDI – LAUREANA DI BORRELLO (LAUREANA DI BORRELLO) – OPPIDO MAMERTINA – PALMI – POLISTENA – RADICENA (NEL COMUNE DI TAURIANOVA) – SANT'EUFEMIA (SANT'EUFEMIA D'APROMONTE) – SEMINARA – SINOPOLI;

in città e nelle zone limitrofe BAGNARA CALABRA – BOVA – CALANNA – GALLINA (CIRC. DI R.C.) – MELITO DI PORTO SALVO – REGGIO DI CALABRIA – SCILLA – VILLA SAN GIOVANNI.

L'Archivio di Stato di Reggio Calabria conserva, infine, la seguente documentazione; dagli anni 1862 e successivi, atti del Tribunale Circondariale di Gerace (civile e correzionale), istituito con il citato Regio Decreto n. 329 del 20 novembre 1861;

dagli anni 1862 e successivi, atti della Procura del re presso il Tribunale di Gerace;

dagli anni 1862 e successivi, atti del Tribunale di Palmi, istituito con il citato_Regio Decreto n. 837 del 25 settembre 1862;
dagli anni 1862 e successivi, atti del Tribunale Circondariale di Reggio Calabria;
dagli anni 1869 e successivi, atti della Corte di Assise di Gerace (Locri);
dagli anni 1862 e successivi, atti della Corte di Assise di Palmi;
dagli anni 1862 e successivi, atti della Corte di Assise di Reggio Calabria.

Sintesi tratta da:
Domenico Coppola,
già Direttore dell'Archivio di Stato di Reggio Calabria
la Gran Corte Criminale della Prima Calabria Ulteriore
ed il suo Archivio (1818 – 1862)
Estratto da "Historica", XXIV, (1971) n. 2
Guida Generale degli Archivi di Stato
Reggio di Calabria, da pag. 931 a pag. 939
Con la collaborazione della d.ssa Maria Pia Mazzitelli
Archivio di Stato di Reggio Calabria

BANDIERE

LA BANDIERA DELLA REPUBBLICA ITALIANA E QUELLA DELL'UNIONE EUROPEA VENGONO ESPOSTE ALL'ESTERNO DEGLI EDIFICI OVE HANNO SEDE CENTRALE GLI UFFICI GIUDIZIARI, PER IL TEMPO IN CUI QUESTI ESERCITANO FUNZIONI E ATTIVITA'.

GIORNI FESTIVI A TUTTI GLI EFFETTI CIVILI

TUTTE LE **DOMENICHE**

IL GIORNO **1 GENNAIO** - CAPODANNO

IL GIORNO **6 GENNAIO** - EPIFANIA

IL PRIMO **LUNEDI' DOPO PASQUA**

IL GIORNO **25 APRILE** - ANNIVERSARIO DELLA LIBERAZIONE

IL GIORNO **1 MAGGIO** - FESTA DEL LAVORO

IL GIORNO **2 GIUGNO** - ANNIVERSARIO DELLA REPUBBLICA

IL GIORNO **15 AGOSTO** - ASSUNZIONE DELLA B. V. MARIA

IL GIORNO **1 NOVEMBRE** - OGNISSANTI

IL GIORNO **8 DICEMBRE** - IMMACOLATA CONCEZIONE

IL GIORNO **25 DICEMBRE** -NATALE DEL SIGNORE

IL GIORNO **26 DICEMBRE** – SUCCESSIVO AL NATALE (S. STEFANO)

SANTO PATRONO

IL GIORNO DELLA FESTA DEL SANTO PATRONO GLI UFFICI GIUDIZIARI RESTANO APERTI PER ATTIVITA' CONNESSE ALLA SCADENZA DI TERMINI DI LEGGE.

ELENCO GIORNI DI FESTA DEL SANTO PATRONO NELLE SEDI DEGLI UFFICI GIUDIZIARI DEL DISTRETTO

CIRCONDARIO DI LOCRI

| | |
|----------------------------------|-----------------------|
| BIANCO | 15 AGOSTO |
| CAULONIA | 21 OTTOBRE |
| GIOIOSA IONICA | 27 GENNAIO |
| LOCRI | 25 NOVEMBRE |
| SIDERNO | 8 SETTEMBRE |
| STAITI (SEDE BRANCALEONE) | 26 LUGLIO - 29 GIUGNO |
| STILO | 23 APRILE |

CIRCONDARIO DI PALMI

| | |
|-----------------------------|--------------|
| CINQUEFRONDI | 29 SETTEMBRE |
| LAUREANA DI BORRELLO | 17 NOVEMBRE |
| OPPIDO MAMERTINA | 25 MARZO |
| PALMI | 16 AGOSTO |
| SINOPOLI | 23 APRILE |
| TAURIANOVA | 8 SETTEMBRE |

CIRCONDARIO DI REGGIO CALABRIA

| | |
|----------------------------------|------------------|
| GALLINA DI REGGIO DI CAL. | 23 APRILE |
| MELITO DI PORTO SALVO | 8 DICEMBRE |
| REGGIO DI CALABRIA | 23 APRILE |
| VILLA SAN GIOVANNI | 24 GIUGNO |

PARTE SECONDA



**DISTRETTO DI CORTE D'APPELLO DI REGGIO CALABRIA
ORGANIGRAMMA DEGLI UFFICI GIUDIZIARI**

UFFICI GIUDIZIARI COMPETENTI SUL DISTRETTO

| | | |
|---|---|--|
| CORTE D'APPELLO | PROCURA GENERALE SEDE REGGIO CALABRIA | TRIBUNALE DI SORVEGLIANZA SEDE REGGIOCALABRIA |
| TRIBUNALE PER I MINORENNI SEDE REGGIO CALABRIA | PROCURA MINORENNI SEDE REGGIO CALABRIA | PRESIDIO C.I.S.I.A. SEDE REGGIO CALABRIA |

**UFFICI GIUDIZIARI COMPETENTI SUL CIRCONDARIO
(3 CIRCONDARI)**

| | | |
|---|--|---|
| CIRCONDARIO DI LOCRI | CIRCONDARIO DI PALMI | CIRCONDARIO DI REGGIO CAL. |
| 1 TRIBUNALE SEDE LOCRI | 1 TRIBUNALE SEDE PALMI | 1 TRIBUNALE SEDE REGGIO CAL. |
| 1 UFFICIO NEP PRESSO IL TRIBUNALE SEDE LOCRI | 1 UFFICIO NEP PRESSO IL TRIBUNALE SEDE PALMI | 1 UFFICIO NEP PRESSO LA CORTE D'APPELLO SEDE REGGIO CAL. |
| 1 SEZIONE DISTACCATA DI TRIBUNALE SEDE SIDERNO | 1 SEZIONE DISTACCATA DI TRIBUNALE SEDE CINQUEFRONDI | 1 SEZIONE DISTACCATA DI TRIBUNALE SEDE MELITO PORTO SALVO |
| 1 UFFICIO NEP PRESSO LA SEZIONE DIST. DI TRIB. SEDE SIDERNO | 1 UFFICIO NEP PRESSO LA SEZIONE DIST. DI TRIB. SEDE CINQUEFRONDI | 1 UFFICIO NEP PRESSO LA SEZIONE DIST. DI TRIB. SEDE MELITO PORTO SALVO |
| 7 UFFICI DEL GIUDICE DI PACE – BIANCO – CAULONIA – GIOIOSA IONICA – LOCRI – SIDERNO – STAITI – STILO | 6 UFFICI DEL GIUDICE DI PACE – CINQUEFRONDI – LAUREANA DI BORRELLO – OPPIDO MAMERTINA – PALMI – SINOPOLI – TAURIANOVA | 4 UFFICI DEL GIUDICE DI PACE – GALLINA – MELITO PORTO SALVO – REGGIO CALABRIA – VILLA SAN GIOVANNI |
| 1 PROCURA REPUBBLICA SEDE LOCRI | 1 PROCURA REPUBBLICA SEDE PALMI | 1 PROCURA REPUBBLICA SEDE REGGIO CAL. |

*ELENCO ALFABETICO DEI 97 COMUNI DEL DISTRETTO GIUDIZIARIO DI REGGIO CALABRIA
SECONDO LA COMPETENZA TERRITORIALE DEGLI UFFICI GIUDIZIARI DEI TRE CIRCONDARI*

| COMUNE | | UFFICIO GIUDICE DI PACE | SEZIONE DISTACCATA | TRIBUNALE PROCURA |
|--------|---------------------------------|----------------------------|-----------------------|----------------------|
| 1 | AFRICO | MELITO PORTO SALVO | MELITO P.S. | REGGIO C. |
| 2 | AGNANA CALABRA | SIDERNO | SIDERNO | LOCRI |
| 3 | ANOIA | CINQUEFRONDI | CINQUEFRONDI | PALMI |
| 4 | ANTONIMINA | LOCRI | | LOCRI |
| 5 | ARDORE | BIANCO | | LOCRI |
| 6 | BAGALADI | MELITO PORTO SALVO | MELITO P.S. | REGGIO C. |
| 7 | BAGNARA CALABRIA | VILLA SAN GIOVANNI | | REGGIO C. |
| 8 | BENESTARE | BIANCO | | LOCRI |
| 9 | BIANCO | BIANCO | | LOCRI |
| 10 | BIVONGI | STILO | SIDERNO | LOCRI |
| 11 | BOVA | MELITO PORTO SALVO | MELITO P.S. | REGGIO C. |
| 12 | BOVA MARINA | MELITO PORTO SALVO | MELITO P.S. | REGGIO C. |
| 13 | BOVALINO | BIANCO | | LOCRI |
| 14 | BRANCALEONE | STAITI | | LOCRI |
| 15 | BRUZZANO ZEFFIRIO | STAITI | | LOCRI |
| 16 | CALANNA | VILLA SAN GIOVANNI | | REGGIO C. |
| 17 | CAMINI | STILO | SIDERNO | LOCRI |
| 18 | CAMPO CALABRO | VILLA SAN GIOVANNI | | REGGIO C. |
| 19 | CANDIDONI | LAUREANA DI BORRELLO | CINQUEFRONDI | PALMI |
| 20 | CANOLO | SIDERNO | SIDERNO | LOCRI |
| 21 | CARAFFA DEL BIANCO | BIANCO | | LOCRI |
| 22 | CARDETO | GALLINA | | REGGIO C. |
| 23 | CARERI | BIANCO | | LOCRI |
| 24 | CASIGNANA | BIANCO | | LOCRI |
| 25 | CAULONIA | CAULONIA | SIDERNO | LOCRI |
| 26 | CIMINA' | LOCRI | | LOCRI |
| 27 | CINQUEFRONDI | CINQUEFRONDI | CINQUEFRONDI | PALMI |
| 28 | CITTANOVA | TAURIANOVA | CINQUEFRONDI | PALMI |
| 29 | CONDOFURI | MELITO PORTO SALVO | MELITO P.S. | REGGIO C. |
| 30 | COSOLETO | SINOPOLI | | PALMI |
| 31 | DELIANUOVA | SINOPOLI | | PALMI |
| 32 | FEROLETO DELLA CHIESA | LAUREANA DI BORRELLO | CINQUEFRONDI | PALMI |
| 33 | FERRUZZANO | STAITI | | LOCRI |
| 34 | FIUMARA | VILLA SAN GIOVANNI | | REGGIO C. |
| 35 | GALATRO | CINQUEFRONDI | CINQUEFRONDI | PALMI |
| 36 | GERACE | LOCRI | | LOCRI |
| 37 | GIFFONE | CINQUEFRONDI | CINQUEFRONDI | PALMI |
| 38 | GIOIOSA IONICA | GIOIOSA IONICA | SIDERNO | LOCRI |
| 39 | GIOIA TAURO | PALMI | | PALMI |
| 40 | GROTTERIA | GIOIOSA IONICA | SIDERNO | LOCRI |
| 41 | LAGANADI | VILLA SAN GIOVANNI | | REGGIO C. |
| 42 | LAUREANA DI BORRELLO | LAUREANA DI BORRELLO | CINQUEFRONDI | PALMI |
| 43 | LOCRI | LOCRI | | LOCRI |
| 44 | MAMMOLA | GIOIOSA IONICA | SIDERNO | LOCRI |
| 45 | MARINA DI GIOIOSA IONICA | GIOIOSA IONICA | SIDERNO | LOCRI |
| 46 | MAROPATI | CINQUEFRONDI | CINQUEFRONDI | PALMI |
| 47 | MARTONE | GIOIOSA IONICA | SIDERNO | LOCRI |
| 48 | MELICUCCA' | PALMI | | PALMI |
| 49 | MELICUCCO | CINQUEFRONDI | CINQUEFRONDI | PALMI |
| 50 | MELITO DI PORTO SALVO | MELITO PORTO SALVO | MELITO P.S. | REGGIO C. |

**ELENCO ALFABETICO DEI 97 COMUNI DEL DISTRETTO GIUDIZIARIO DI REGGIO CALABRIA
SECONDO LA COMPETENZA TERRITORIALE DEGLI UFFICI GIUDIZIARI DEI TRE CIRCONDARI**

| COMUNE | | UFFICIO GIUDICE DI PACE | SEZIONE DISTACCATA | TRIBUNALE PROCURA |
|--------|--|----------------------------|-----------------------|----------------------|
| 51 | MOLOCHIO | TAURIANOVA | CINQUEFRONDI | PALMI |
| 52 | MONASTERACE | STILO | SIDERNO | LOCRI |
| 53 | MONTEBELLO IONICO | MELITO PORTO SALVO | MELITO P.S. | REGGIO C. |
| 54 | MOTTA SAN GIOVANNI | GALLINA | | REGGIO C. |
| 55 | OPPIDO MAMERTINA | OPPIDO MAMERTINA | CINQUEFRONDI | PALMI |
| 56 | PALIZZI | STAITI | | LOCRI |
| 57 | PALMI | PALMI | | PALMI |
| 58 | PAZZANO | STILO | SIDERNO | LOCRI |
| 59 | PLACANICA | CAULONIA | SIDERNO | LOCRI |
| 60 | PLATI' | BIANCO | | LOCRI |
| 61 | POLISTENA | CINQUEFRONDI | CINQUEFRONDI | PALMI |
| 62 | PORTIGLIOLA | LOCRI | | LOCRI |
| 63 | PREGGIO DI CALABRIA (Circ. 1° ... 11° + Cannavò) | REGGIO CALABRIA | | REGGIO C. |
| | REGGIO DI CALABRIA (Circ. 15°+14°-13°+12° Cannavò) | GALLINA | | |
| 64 | RIACE | STILO | SIDERNO | LOCRI |
| 65 | RIZZICONI | TAURIANOVA | CINQUEFRONDI | PALMI |
| 66 | ROCCAFORTE DEL GRECO | MELITO PORTO SALVO | MELITO P.S. | REGGIO C. |
| 67 | ROCCELLA IONICA | CAULONIA | SIDERNO | LOCRI |
| 68 | ROGHUDI | MELITO PORTO SALVO | MELITO P.S. | REGGIO C. |
| 69 | ROSARNO | PALMI | | PALMI |
| 70 | SAMO | BIANCO | | LOCRI |
| 71 | SAN FERDINANDO | PALMI | | PALMI |
| 72 | SAN GIORGIO MORGETO | CINQUEFRONDI | CINQUEFRONDI | PALMI |
| 73 | SAN GIOVANNI DI GERACE | GIOIOSA IONICA | SIDERNO | LOCRI |
| 74 | SAN LORENZO | MELITO PORTO SALVO | MELITO P.S. | REGGIO C. |
| 75 | SAN LUCA | BIANCO | | LOCRI |
| 76 | SAN PIETRO DI CARIDA' | LAUREANA DI BORRELLO | CINQUEFRONDI | PALMI |
| 77 | SAN PROCOPIO | SINOPOLI | | PALMI |
| 78 | SAN ROBERTO | VILLA SAN GIOVANNI | | REGGIO C. |
| 79 | SANTA CRISTINA D'ASPRMONTE | OPPIDO MAMERTINA | CINQUEFRONDI | PALMI |
| 80 | SANT'AGATA DEL BIANCO | BIANCO | | LOCRI |
| 81 | SANT'ALESSIO IN ASPRMONTE | VILLA SAN GIOVANNI | | REGGIO C. |
| 82 | SANT'EUFEMIA D'ASPRMONTE | SINOPOLI | | PALMI |
| 83 | SANT'ILARIO DELLO IONIO | LOCRI | | LOCRI |
| 84 | SANTO STEFANO IN ASPRMONTE | VILLA SAN GIOVANNI | | REGGIO C. |
| 85 | SCIDO | SINOPOLI | | PALMI |
| 86 | SCILLA | VILLA SAN GIOVANNI | | REGGIO C. |
| 87 | SEMINARA | PALMI | | PALMI |
| 88 | SERRATA | LAUREANA DI BORRELLO | CINQUEFRONDI | PALMI |
| 89 | SIDERNO | SIDERNO | SIDERNO | LOCRI |
| 90 | SINOPOLI | SINOPOLI | | PALMI |
| 91 | STAITI | STAITI | | LOCRI |
| 92 | STIGNANO | STILO | SIDERNO | LOCRI |
| 93 | STILO | STILO | SIDERNO | LOCRI |
| 94 | TAURIANOVA | TAURIANOVA | CINQUEFRONDI | PALMI |
| 95 | TERRANOVA SAPPO MINULIO | TAURIANOVA | CINQUEFRONDI | PALMI |
| 96 | VARAPODIO | OPPIDO MAMERTINA | CINQUEFRONDI | PALMI |
| 97 | VILLA SAN GIOVANNI | VILLA SAN GIOVANNI | | REGGIO C. |

**CIRCONDARIO DI REGGIO CALABRIA
TABELLA COMUNI PER AREA GEOGRAFICA**

TRIBUNALE DI REGGIO CALABRIA

COMUNI DI BAGNARA CALABRA –
CALANNA – CAMPO CALABRO –
CARDETO – FIUMARA – LAGANADI
– MOTTA SAN GIOVANNI – REGGIO
DI CALABRIA – SAN ROBERTO –
SANT’ALESSIO IN ASPROMONTE –
SANTO STEFANO IN ASPROMONTE –
SCILLA – VILLA SAN GIOVANNI

**SEZIONE DISTACCATA DI
TRIBUNALE DI MELITO PORTO
SALVO** COMUNI DI AFRICO –
BAGALADI – BOVA – BOVA
MARINA – CONDOFURI – MELITO ID
PROTO SALVO – MONTEBELLO
IONICO – ROCCAFORTE DEL GRECO
– ROGHUDI – SAN LORENZO

PROCURA DELLA REPUBBLICA DI REGGIO CALABRIA

TUTTI I COMUNI DEL CIRCONDARIO DI CUI SOPRA

**UFFICI DEL GIUDICE DI PACE DEL CIRCONDARIO
DI REGGIO CALABRIA
TABELLA COMUNI PER AREA GEOGRAFICA**

TRIBUNALE DI REGGIO CALABRIA

**SEZIONE DISTACCATA
DI TRIBUNALE
DI MELITO PORTO SALVO**

**UFFICIO GIUDICE DI PACE
DI GALLINA**

COMUNI DI REGGIO CALABRIA (CIRC.
15° + 14° + 13° + 12° - CANNAVO')

CARDETO – MOTTA SAN GIOVANNI

**UFFICIO GIUDICE DI PACE
DI MELITO PORTO SALVO**

COMUNI DI AFRICO – BAGALADI – BOVA
– BOVA MARINA – CONDOFURI – MELITO
DI PORTO SALVO – MONTEBELLO
IONICO – ROCCAFORTE DEL GRECO –
ROGHUDI – SAN LORENZO

**UFFICIO GIUDICE DI PACE
DI REGGIO CALABRIA**

COMUNE DI REGGIO DI CALABRIA
(CIRC. 1° ... 11° + CANNAVO')

**UFFICIO GIUDICE DI PACE
DI VILLA SAN GIOVANNI**

COMUNI DI BAGNARA CALABRA –
CALANNA – CAMPO CALABRO –
FIUMARA – LAGANADI – SAN ROBERTO –
SANT'ALESSIO IN ASPROMONTE –
SANTO STEFANO IN ASPROMONTE –
SCILLA – VILLA SAN GIOVANNI

CIRCONDARIO DI LOCRI
TABELLA COMUNI PER AREA GEOGRAFICA

TRIBUNALE DI LOCRI

COMUNI DI ANTONIMINA – ARDORE
– BENESTARE – BIANCO – BOVALINO
– BRANCALEONE – BRUZZANO
ZEFFIRIO – CARAFFA DEL BIANCO –
CARERI – CASIGNANA – CIMINA’ –
FERRUZZANO – GERACE – LOCRI –
PALIZZI – PLATI’ – PORTIGLIOSA –
SAMO – SAN LUCA – SANT’AGATA
DEL BIANCO – SANT’ILARIO DELLO
IONIO - STAITI

**SEZIONE DISTACCATA DI
TRIBUNALE DI SIDERNO SALVO**
COMUNI DI AGNANA CALABRA –
BIVONGI – CAMINI – CANOLO –
CAULONIA – GIOIOSA IONICA –
GROTTERIA – MAMMOLA – MARINA
DI GIOIOSA IONICA – MARTONE –
MONASTERACE – PAZZANO –
PLACANICA – RIACE – ROCCELLA
IONICA – SAN GIOVANNI DI GERACE
– SIDERNO – STIGNANO - STILO

PROCURA DELLA REPUBBLICA DI LOCRI

TUTTI I COMUNI DEL CIRCONDARIO DI CUI SOPRA

**UFFICI DEL GIUDICE DI PACE DEL CIRCONDARIO
DI LOCRI**

TABELLA COMUNI PER AREA GEOGRAFICA

TRIBUNALE DI LOCRI

**SEZIONE DISTACCATA
DI TRIBUNALE
DI SIDERNO**

**UFFICIO GIUDICE DI PACE
DI BIANCO**

COMUNI DI ARDORE – BENESTARE –
BIANCO – BOVALINO – CARAFFA
DEL BIANCO – CARERI – CASIGNANA
– PLATI’ – SAMO – SAN LUCA –
SANT’AGATA DEL BIANCO

**UFFICIO GIUDICE DI PACE
DI CAULONIA**

COMUNI DI CAULONIA – PLACANICA –
ROCCELLA IONICA

**UFFICIO GIUDICE DI PACE
DI LOCRI**

COMUNE DI ANTONIMINA – CIMINA’
– GERACE – LOCRI – PORTIGLIOSA –
SANT’ILARIO DELLO IONIO

**UFFICIO GIUDICE DI PACE
DI GIOIOSA IONICA**

COMUNI DI GIOIOSA IONICA –
GROTTERIA – MAMMOLA – MARINA DI
GIOIOSA IONICA – MARTONE – SAN
GIOVANNI DI GERACE

**UFFICIO GIUDICE DI PACE
DI STAITI**

COMUNI DI BRANCALEONE – BRUZZANO
ZEFFIRIO – FERRUZZANO – PALIZZI –
STAITI

**UFFICIO GIUDICE DI PACE
DI SIDERNO**

COMUNI DI AGNANA CALABRA –
CANOLO – SIDERNO

**UFFICIO GIUDICE DI PACE DI
STILO**

COMUNI DI BIVONGI – CAMINI –
MONASERACE – PAZZANO – RIACE –
STIGNANO – STILO

CIRCONDARIO DI PALMI
TABELLA COMUNI PER AREA GEOGRAFICA

TRIBUNALE DI PALMI

| | |
|--|--|
| <p>COMUNI DI COSOLETO – DELIANUOVA – GIOIA TAURO – MELICUCCA’ – PALMI – ROSARNO – SANT’EUFEMIA D’APROMONTE – SAN FERDINANDO – SAN PROCOPIO – SCIDO – SEMINARA - SINOPOLI</p> | <p>SEZIONE DISTACCATA DI TRIBUNALE DI CINQUEFRONDI COMUNI DI ANOIA – CANDIDONI – CINQUEFRONDI – CITTANOVA – FEROLETO DELLA CHIESA – GALATRO – GIFFONE – LAUREANA DI BORRELLO – MAROPATI – MELICUCCO – MOLOCHIO – OPPIDO MAMERTINA – POLISTENA – RIZZICONI – SAN GIORGIO MORGETO – SAN PIETRO DI CARIDA’ – SANTA CRISTINA D’APROMONTE – SARRATA – TAURIANOVA – TERRANOVA SAPPO MINULIO – VARAPODIO</p> |
|--|--|

PROCURA DELLA REPUBBLICA DI PALMI

TUTTI I COMUNI DEL CIRCONDARIO DI CUI SOPRA

**UFFICI DEL GIUDICE DI PACE DEL CIRCONDARIO
DI PALMI
TABELLA COMUNI PER AREA GEOGRAFICA**

TRIBUNALE DI PALMI

**SEZIONE DISTACCATA
DI TRIBUNALE
DI CINQUEFRONDI**

**UFFICIO GIUDICE DI PACE
DI PALMI**

COMUNI DI GIOIA TAURO –
MELICUCCA’ – PALMI – ROSARNO –
SAN FERDINANDO – SEMINARA

**UFFICIO GIUDICE DI PACE
DI CINQUEFRONDI**

COMUNI DI ANOIA – CINQUEFRONDI –
GALATRO – GIFFONE – MAROPATI –
MELICUCCO – POLISTENA – SAN
GIORGIO MORGETO

**UFFICIO GIUDICE DI PACE
DI SINOPOLI**

COMUNE DI COSOLETO –
DELIANUOVA – SAN PROCOPIO –
SANT’EUFEMIA D’ASPRONTE –
SCIDO – SINOPOLI

**UFFICIO GIUDICE DI PACE
DI LAUREANA DI BORRELLO**

COMUNI DI CANDIDONI – FEROLETO
DELLA CHIESA – LAUREANA DI
BORRELLO – SAN PIETRO DI CARIDA’ -
SERRATA

**UFFICIO GIUDICE DI PACE
DI OPPIDO MAMERTINA**

COMUNI DI OPPIDO MAMERTINA –
SANTA CRISTINA D’APROMONTE –
VARAPODIO

**UFFICIO GIUDICE DI PACE DI
TAURIANOVA**

COMUNI DI CITTANOVA – MOLOCHIO –
RIZZICONI – TGAURIANOVA –
TERRANOVA SAPPO MINULIO

| DISTRETTO DI CORTE DI APPELLO DI REGGIO CALABRIA ORGANICO – COPERTURE – VACANZE DELLA MAGISTRATURA | | | |
|---|-----------------|------------------|----------------|
| CORTE D'APPELLO DI REGGIO CALABRIA | | | |
| MAGISTRATURA ORDINARIA – FUNZIONI | ORGANICO | COPERTURE | VACANZE |
| PRESIDENTE | 1 | 0 | 1 |
| PRESIDENTE DI SEZIONE | 5 | 5 | 0 |
| CONSIGLIERE | 19 | 17 | 2 |
| MAGISTRATO DISTRETTUALE GIUDICANTE | 2 | 0 | 2 |
| PRESIDENTE DI SEZIONE LAVORO | 1 | 1 | 0 |
| CONSIGLIERE LAVORO | 5 | 5 | 0 |
| TOTALI | 33 | 29 | 4 |

| MAGISTRATURA ONORARIA - FUNZIONI | | | |
|---|-----------------|------------------|----------------|
| MAGISTRATURA ONORARIA – FUNZIONI | ORGANICO | COPERTURE | VACANZE |
| COMPONENTE PRIVATO MINORENNI | 10 | 10 | 0 |
| TOTALI | 10 | 10 | 0 |

| DISTRETTO DI CORTE DI APPELLO DI REGGIO CALABRIA ORGANICO – COPERTURE – VACANZE DELLA MAGISTRATURA | | | |
|---|-----------------|------------------|----------------|
| PROCURA GENERALE DELLA REPUBBLICA DI REGGIO CALABRIA | | | |
| MAGISTRATURA ORDINARIA – FUNZIONI | ORGANICO | COPERTURE | VACANZE |
| PROCURATORE GENERALE | 1 | 0 | 1 |
| AVVOCATURA GENERALE | 1 | 0 | 1 |
| SOSTITUTO PROCURATORE GENERALE | 7 | 2 | 5 |
| MAGISTRATO DISTRETTUALE REQUIRENTE | 1 | 1 | 0 |
| TOTALI | 10 | 3 | 7 |

| DISTRETTO DI CORTE DI APPELLO DI REGGIO CALABRIA | | | |
|--|-----------------|------------------|----------------|
| ORGANICO – COPERTURE – VACANZE DELLA MAGISTRATURA | | | |
| TRIBUNALE ED UFFICIO DI SORVEGLIANZA | | | |
| DI REGGIO CALABRIA | | | |
| MAGISTRATURA ORDINARIA – FUNZIONI | ORGANICO | COPERTURE | VACANZE |
| PRESIDENTE | 1 | 1 | 0 |
| MAGISTRATO DI SORVEGLIANZA | 2 | 0 | 2 |
| TOTALI | 3 | 1 | 2 |

| MAGISTRATURA ONORARIA - FUNZIONI | | | |
|---|-----------------|------------------|----------------|
| MAGISTRATURA ONORARIA – FUNZIONI | ORGANICO | COPERTURE | VACANZE |
| ESPERTO DI SORVEGLIANZA | | 7 | |
| TOTALI | | 7 | |

| DISTRETTO DI CORTE DI APPELLO DI REGGIO CALABRIA | | | |
|--|-----------------|------------------|----------------|
| ORGANICO – COPERTURE – VACANZE DELLA MAGISTRATURA | | | |
| TRIBUNALE PER I MINORENNI DI REGGIO CALABRIA | | | |
| MAGISTRATURA ORDINARIA – FUNZIONI | ORGANICO | COPERTURE | VACANZE |
| PRESIDENTE | 1 | 0 | 1 |
| GIUDICE | 3 | 0 | 3 |
| TOTALI | 4 | 0 | 4 |

| MAGISTRATURA ONORARIA - FUNZIONI | | | |
|---|-----------------|------------------|----------------|
| MAGISTRATURA ONORARIA – FUNZIONI | ORGANICO | COPERTURE | VACANZE |
| COMPONENTE PRIVATO | | 11 | |
| TOTALI | | 11 | |

| DISTRETTO DI CORTE DI APPELLO DI REGGIO CALABRIA | | | |
|--|-----------------|------------------|----------------|
| ORGANICO – COPERTURE – VACANZE DELLA MAGISTRATURA | | | |
| PROCURA DELLA REPUBBLICA PER I MINORENNI DI REGGIO CALABRIA | | | |
| MAGISTRATURA ORDINARIA – FUNZIONI | ORGANICO | COPERTURE | VACANZE |
| PROCURATORE | 1 | 0 | 1 |
| SOSTITUTO PROCURATORE | 1 | 0 | 1 |
| TOTALI | 2 | 0 | 2 |

| CIRCONDARIO DI LOCRI | | | |
|---|-----------------|------------------|----------------|
| ORGANICO – COPERTURE – VACANZE DELLA MAGISTRATURA | | | |
| TRIBUNALE DI LOCRI E SEZIONE DISTACCATA DI SIDERNO | | | |
| MAGISTRATURA ORDINARIA – FUNZIONI | ORGANICO | COPERTURE | VACANZE |
| PRESIDENTE | 1 | 0 | 1 |
| PRESIDENTE DI SEZIONE | 3 | 0 | 3 |
| GIUDICE | 20 | 3 | 16 |
| GIUDICE LAVORO | 3 | 1 | 2 |
| TOTALI | 27 | 4 | 22 |

| MAGISTRATURA ONORARIA - FUNZIONI | | | |
|---|-----------------|------------------|----------------|
| MAGISTRATURA ONORARIA – FUNZIONI | ORGANICO | COPERTURE | VACANZE |
| GIUDICE ONORARIO AGGREGATO DI TRIBUNALE (GOA) | | | |
| GIUDICE ONORARIO DI TRIBUNALE (GOT) | | 6 | |
| TOTALI | | | |

| PROCURA DELLA REPUBBLICA DI LOCRI | | | |
|--|-----------------|------------------|----------------|
| MAGISTRATURA ORDINARIA – FUNZIONI | ORGANICO | COPERTURE | VACANZE |
| PROCURATORE DELLA REPUBBLICA | 1 | 0 | 1 |
| SOSTITUTO PROCURATORE | 8 | 1 | 7 |
| TOTALI | 9 | 1 | 8 |

| MAGISTRATURA ONORARIA - FUNZIONI | | | |
|---|-----------------|------------------|----------------|
| MAGISTRATURA ONORARIA – FUNZIONI | ORGANICO | COPERTURE | VACANZE |
| VICE PROCURATORE ONORARIO | | 7 | |
| TOTALI | | | |

| CIRCONDARIO DI PALMI | | | |
|---|-----------------|------------------|----------------|
| ORGANICO – COPERTURE – VACANZE DELLA MAGISTRATURA | | | |
| TRIBUNALE DI LOCRI E SEZIONE DISTACCATA DI SIDERNO | | | |
| MAGISTRATURA ORDINARIA – FUNZIONI | ORGANICO | COPERTURE | VACANZE |
| PRESIDENTE | 1 | 0 | 1 |
| PRESIDENTE DI SEZIONE | 3 | 0 | 2 |
| GIUDICE | 27 | 8 | 19 |
| TOTALI | 31 | 8 | 22 |

| MAGISTRATURA ONORARIA - FUNZIONI | | | |
|---|-----------------|------------------|----------------|
| MAGISTRATURA ONORARIA – FUNZIONI | ORGANICO | COPERTURE | VACANZE |
| GIUDICE ONORARIO AGGREGATO DI TRIBUNALE (GOA) | | | |
| GIUDICE ONORARIO DI TRIBUNALE (GOT) | | 12 | |
| TOTALI | | | |

| PROCURA DELLA REPUBBLICA DI PALMI | | | |
|--|-----------------|------------------|----------------|
| MAGISTRATURA ORDINARIA – FUNZIONI | ORGANICO | COPERTURE | VACANZE |
| PROCURATORE DELLA REPUBBLICA | 1 | 0 | 1 |
| PROCURATORE AGGIUNTO PRESSO IL TRIBUNALE | 1 | 0 | 1 |
| SOSTITUTO PROCURATORE | 10 | 1 | 9 |
| TOTALI | 12 | 1 | 11 |

| MAGISTRATURA ONORARIA - FUNZIONI | | | |
|---|-----------------|------------------|----------------|
| MAGISTRATURA ONORARIA – FUNZIONI | ORGANICO | COPERTURE | VACANZE |
| VICE PROCURATORE ONORARIO | | 10 | |
| TOTALI | | | |

| CIRCONDARIO DI REGGIO CALABRIA | | | |
|---|-----------------|------------------|----------------|
| ORGANICO – COPERTURE – VACANZE DELLA MAGISTRATURA | | | |
| TRIBUNALE DI LOCRI E SEZIONE DISTACCATA DI SIDERNO | | | |
| MAGISTRATURA ORDINARIA – FUNZIONI | ORGANICO | COPERTURE | VACANZE |
| PRESIDENTE | 1 | 0 | 1 |
| PRESIDENTE DI SEZIONE | 6 | 0 | 6 |
| GIUDICE | 39 | 6 | 32 |
| GIUDICE LAVORO | 4 | 0 | 4 |
| TOTALI | 50 | 6 | 43 |

| MAGISTRATURA ONORARIA - FUNZIONI | | | |
|---|-----------------|------------------|----------------|
| MAGISTRATURA ONORARIA – FUNZIONI | ORGANICO | COPERTURE | VACANZE |
| GIUDICE ONORARIO AGGREGATO DI TRIBUNALE (GOA) | | | |
| GIUDICE ONORARIO DI TRIBUNALE (GOT) | | 20 | |
| TOTALI | | | |

| PROCURA DELLA REPUBBLICA DI REGGIO CALABRIA | | | |
|--|-----------------|------------------|----------------|
| MAGISTRATURA ORDINARIA – FUNZIONI | ORGANICO | COPERTURE | VACANZE |
| PROCURATORE DELLA REPUBBLICA | 1 | 0 | 1 |
| PROCURATORE AGGIUNTO | 3 | 0 | 3 |
| SOSTITUTO PROCURATORE | 26 | 10 | 16 |
| TOTALI | 30 | 10 | 20 |

| MAGISTRATURA ONORARIA - FUNZIONI | | | |
|---|-----------------|------------------|----------------|
| MAGISTRATURA ONORARIA – FUNZIONI | ORGANICO | COPERTURE | VACANZE |
| VICE PROCURATORE ONORARIO | | 26 | |
| TOTALI | | | |

| DISTRETTO DI CORTE DI APPELLO | | | | | | | | | |
|--------------------------------------|-------------------|----------------------|------------------|-------------------|-------------------|------------------|-------------------|--------------|-------------------|
| | TERZA AREA | | | | | | | | |
| UFFICIO | LOCALITA' | DIR. AMM. | FUNZ.ORG. | FUNZ.BIBL. | FUNZ.GIUD. | FUNZ.INF. | FUNZ.CONT. | FUNZ. | FUNZ.STAT. |
| C.A. | R.C. | 6 | 0 | 0 | 17 | 0 | 5 | 0 | 0 |
| P.G. | R.C. | 4 | 0 | 0 | 4 | 0 | 1 | 0 | 0 |
| T.SOR. | R.C. | 2 | 0 | 0 | 5 | 0 | 0 | 0 | 0 |
| T.M. | R.C. | 2 | 0 | 0 | 3 | 0 | 0 | 0 | 0 |
| P.R.M. | R.C. | 1 | 0 | 0 | 2 | 0 | 0 | 0 | 0 |
| T. | LOCRI | 3 | 0 | 0 | 13 | 0 | 0 | 0 | 0 |
| P.R. | LOCRI | 2 | 0 | 0 | 8 | 0 | 0 | 0 | 0 |
| SEZ.T | SIDERNO | 0 | 0 | 0 | 3 | 0 | 0 | 0 | 0 |
| G.P. | BIANCO | 0 | 0 | 0 | 0 | 0 | 0 | 0 | 0 |
| G.P. | CAULONIA | 0 | 0 | 0 | 0 | 0 | 0 | 0 | 0 |
| G.P. | GIOIOSA I. | 0 | 0 | 0 | 0 | 0 | 0 | 0 | 0 |
| G.P. | LOCRI | 0 | 0 | 0 | 1 | 0 | 0 | 0 | 0 |
| G.P. | SIDERNO | 0 | 0 | 0 | 1 | 0 | 0 | 0 | 0 |
| G.P. | STAITI | 0 | 0 | 0 | 0 | 0 | 0 | 0 | 0 |
| G.P. | STILO | 0 | 0 | 0 | 0 | 0 | 0 | 0 | 0 |
| T. | PALMI | 3 | 0 | 0 | 14 | 0 | 0 | 0 | 0 |
| P.R. | PALMI | 2 | 0 | 0 | 11 | 0 | 0 | 0 | 0 |
| SEZ.T. | CINQUEF. | 0 | 0 | 0 | 4 | 0 | 0 | 0 | 0 |
| G.P. | CINQUEF. | 0 | 0 | 0 | 1 | 0 | 0 | 0 | 0 |
| G.P. | LAUREANA B.LLO | 0 | 0 | 0 | 0 | 0 | 0 | 0 | 0 |
| G.P. | OPPIDO M. | 0 | 0 | 0 | 0 | 0 | 0 | 0 | 0 |
| G.P. | PALMI | 1 | 0 | 0 | 1 | 0 | 0 | 0 | 0 |
| G.P. | SINOPOLI | 0 | 0 | 0 | 0 | 0 | 0 | 0 | 0 |
| G.P. | TAURIANOVA | 0 | 0 | 0 | 1 | 0 | 0 | 0 | 0 |
| T. | R.C. | 8 | 0 | 0 | 34 | 0 | 1 | 0 | 0 |
| P.R. | R.C. | 5 | 0 | 0 | 17 | 0 | 1 | 0 | 0 |
| SEZ.T | MELITO P.S. | 0 | 0 | 0 | 2 | 0 | 0 | 0 | 0 |
| G.P. | GALLINA | 0 | 0 | 0 | 0 | 0 | 0 | 0 | 0 |
| G.P. | MELITO P.S. | 0 | 0 | 0 | 1 | 0 | 0 | 0 | 0 |
| G.P. | R.C. | 1 | 0 | 0 | 2 | 0 | 0 | 0 | 0 |
| G.P. | VILLA SAN G. | 0 | 0 | 0 | 0 | 0 | 0 | 0 | 0 |

| DISTRETTO DI CORTE DI APPELLO | | | | | | | | | |
|--------------------------------------|-------------------|--------------|-------------|--------------|-----------------------|-------------|-----------------------|-------------------|-----------------------|
| SECONDA AREA | | | | | | | | | |
| UFFICIO | LOCALITA' | CANC. | ASS. | CONT. | ASS. LING. | ASS. | ASS. GIUD. | OPER.GIUD. | CONT. AUT. |
| C.A. | R.C. | 16 | 0 | 4 | 0 | 0 | 11 | 13 | 7 |
| P.G. | R.C. | 6 | 2 | 1 | 0 | 0 | 4 | 3 | 4 |
| T.SOR. | R.C. | 4 | 0 | 0 | 0 | 0 | 3 | 2 | 3 |
| T.M. | R.C. | 3 | 0 | 0 | 0 | 0 | 3 | 3 | 2 |
| P.R.M. | R.C. | 2 | 0 | 0 | 0 | 0 | 2 | 2 | 2 |
| T. | LOCRI | 17 | 0 | 1 | 0 | 0 | 9 | 10 | 8 |
| P.R. | LOCRI | 11 | 0 | 0 | 0 | 0 | 8 | 11 | 6 |
| SEZ.T | SIDERNO | 1 | 0 | 0 | 0 | 0 | 2 | 0 | 0 |
| G.P. | BIANCO | 1 | 0 | 0 | 0 | 0 | 1 | 0 | 0 |
| G.P. | CAULONIA | 1 | 0 | 0 | 0 | 0 | 0 | 0 | 1 |
| G.P. | GIOIOSA I. | 1 | 0 | 0 | 0 | 0 | 1 | 0 | 0 |
| G.P. | LOCRI | 2 | 0 | 0 | 0 | 0 | 2 | 0 | 0 |
| G.P. | SIDERNO | 0 | 0 | 0 | 0 | 0 | 0 | 2 | 0 |
| G.P. | STAITI | 1 | 0 | 0 | 0 | 0 | 0 | 1 | 0 |
| G.P. | STILO | 1 | 0 | 0 | 0 | 0 | 0 | 1 | 0 |
| T. | PALMI | 23 | 0 | 1 | 1 | 1 | 10 | 14 | 9 |
| P.R. | PALMI | 15 | 0 | 0 | 0 | 0 | 12 | 16 | 7 |
| SEZ.T. | CINQUEF. | 1 | 0 | 0 | 0 | 0 | 3 | 0 | 1 |
| G.P. | CINQUEF. | 0 | 0 | 0 | 1 | 0 | 0 | 2 | 0 |
| G.P. | LAUREANA B.LLO | 1 | 0 | 0 | 0 | 0 | 0 | 1 | 0 |
| G.P. | OPPIDO M. | 1 | 0 | 0 | 0 | 0 | 0 | 1 | 0 |
| G.P. | PALMI | 3 | 0 | 0 | 0 | 0 | 2 | 2 | 0 |
| G.P. | SINOPOLI | 1 | 0 | 0 | 0 | 0 | 0 | 0 | 0 |
| G.P. | TAURIANOVA | 0 | 0 | 0 | 0 | 0 | 1 | 1 | 0 |
| T. | R.C. | 41 | 0 | 0 | 0 | 0 | 35 | 17 | 11 |
| P.R. | R.C. | 29 | 2 | 0 | 0 | 1 | 12 | 24 | 16 |
| SEZ.T | MELITO P.S. | 1 | 0 | 0 | 0 | 0 | 1 | 0 | 0 |
| G.P. | GALLINA | 1 | 0 | 0 | 0 | 0 | 0 | 1 | 0 |
| G.P. | MELITO P.S. | 5 | 0 | 0 | 0 | 0 | 1 | 1 | 0 |
| G.P. | R.C. | 1 | 0 | 0 | 0 | 0 | 6 | 3 | 0 |
| G.P. | VILLA SAN G. | 1 | 0 | 0 | 0 | 0 | 1 | 0 | 0 |

| DISTRETTO DI CORTE DI APPELLO | | |
|--------------------------------------|---------------------|-------------|
| | SECONDA AREA | |
| UFFICIO | LOCALITA' | AUS. |
| C.A. | R.C. | 13 |
| P.G. | R.C. | 4 |
| T.SOR. | R.C. | 3 |
| T.M. | R.C. | 2 |
| P.R.M. | R.C. | 1 |
| T. | LOCRI | 9 |
| P.R. | LOCRI | 4 |
| SEZ.T | SIDERNO | 2 |
| G.P. | BIANCO | 1 |
| G.P. | CAULONIA | 1 |
| G.P. | GIOIOSA I. | 1 |
| G.P. | LOCRI | 1 |
| G.P. | SIDERNO | 1 |
| G.P. | STAITI | 1 |
| G.P. | STILO | 1 |
| T. | PALMI | 7 |
| P.R. | PALMI | 6 |
| SEZ.T. | CINQUEF. | 1 |
| G.P. | CINQUEF. | 1 |
| G.P. | LAUREANA B.LLO | 0 |
| G.P. | OPPIDO M. | 0 |
| G.P. | PALMI | 2 |
| G.P. | SINOPOLI | 1 |
| G.P. | TAURIANOVA | 1 |
| T. | R.C. | 17 |
| P.R. | R.C. | 16 |
| SEZ.T | MELITO P.S. | 2 |
| G.P. | GALLINA | 1 |
| G.P. | MELITO P.S. | 1 |
| G.P. | R.C. | 2 |
| G.P. | VILLA SAN G. | 1 |

Calendario Giudiziario 2011/2012

PARTE TERZA



***GLI UFFICI GIUDIZIARI
COMPETENTI NEL DISTRETTO***

**DISTRETTO GIUDIZIARIO DI REGGIO CALABRIA
CORTE D'APPELLO**

PRESIDENTI DELLA CORTE D'APPELLO DI REGGIO CALABRIA
A DECORRERE DAL 1989 (LEGGE ISTITUTIVA DEL 05.07.1989)

| | |
|------------------------------|---------------------------------|
| VIOLA dr. Giuseppe | - nella funzione dal 27.02.1990 |
| GALLERANO dr. Gaetano | - nella funzione dal 06.12.1994 |
| LONGHITANO dr. Ugo | - nella funzione dal 10.01.1997 |
| D'AMICO dr. Ennio | - nella funzione dal 07.07.2000 |
| GUELI dr. Luigi | - nella funzione dal 19.03.2007 |

CORTE D'APPELLO DI REGGIO CALABRIA

Cap. 89125 – Reggio di Calabria – Palazzo di Giustizia
Piazza Castello – Piani 1° - 2° 3° 4°
Codice Fiscale: 80006990800
Protocollo Informatico – Codice AOO: 08006300604
Prefisso 0965 – Passante 857 - Centralino 8571 – Fax 857-416
e-mail di struttura: ca.reggiocalabria@giustizia.it

Il simbolo @ significa e-mail personale: nome.cognome@giustizia.it

PRESIDENTE

| | TEL. |
|---|-------------|
| GUELI dr. Luigi (in quiescenza dal 14.10.2011) | 213-26010 |

PRESIDENTE DI SEZIONE

| | |
|--|-----|
| FINOCCHIARO dr. Bruno – Presidente Corte f.f. | 247 |
| AMODEO dr. Fortunato | 360 |
| GAETA d.ssa Rosalia | 232 |
| GAMBADORO dr. Giuseppe | 216 |
| RUSSO d.ssa Iside Germana | 217 |
| FRENI d.ssa Fiorenza | 226 |

CONSIGLIERE

| | |
|---|-----|
| AMATO dr. Gaetano | 361 |
| BANDIERA d.ssa Angelina Patrizia | 344 |
| BLATTI dr. Carmelo | 266 |
| CAMPAGNA d.ssa Giuliana Maria | 423 |
| CAPPELLO d.ssa Gabriella | 433 |
| CAPPUCCIO dr. Daniele | 223 |
| COSTABILE d.ssa Adriana | 243 |
| CRUCITTI d.ssa Marialuisa | 343 |
| FAZZI dr. Liborio | 423 |
| GULLINO dr. Massimo | 279 |
| IANNELLO dr. Emilio | 363 |
| LOMBARDO dr. Guseppe | 362 |
| MANGANO dr.ssa Caterina | 229 |
| PASTORE dr. Andrea | 229 |
| PASTORE d.ssa Ornella | 224 |
| PRATTICO' d.ssa Natina Maria C. | 440 |

| | | |
|-------------------------------------|--|-----|
| SABATINI dr. Augusto Enrico | | 363 |
| Benvenuto | | |
| STILO d.ssa Antonella | | 362 |
| CONTI dr. Fabio | | 421 |
| PEZZUTO dr. Raffaele Roberto | | 421 |
| ROMEO d.ssa Eliana | | 421 |
| SCHILLACI d.ssa Mirella | | 421 |
| SCOPELLITI dr. Eugenio | | 421 |

DIRIGENTE

| | | |
|-------------------------------|--|-----|
| SCOPELLITI Francesco @ | | 418 |
|-------------------------------|--|-----|

DIRETTORE AMMINISTRATIVO

| | | |
|-------------------------------|--------|-----|
| BRANCATISANO Filippo @ | | 295 |
| BRUNO Sebastiano @ | 330223 | 289 |
| GALLETTA Domenico @ | 24613 | 342 |
| GUGLIELMO @ | | 249 |
| MEDURI Antonia @ | | 206 |

FUNZIONARIO CONTABILE

| | | |
|---------------------|--|-----|
| INUSO Aldo @ | | 417 |
|---------------------|--|-----|

FUNZIONARIO GIUDIZIARIO

| | | |
|------------------------------|--------|-----|
| IDONE Angelo @ | | 426 |
| FLOCCARI Vincenzo @ | | 422 |
| MALLAMACI Caterina @ | | 275 |
| VERNA Carlo @ | | 221 |
| PLUTINO Annunziata @ | 332713 | 231 |
| GATTUSO Francesca @ | | 306 |
| PICONE Gaetano @ | | 201 |
| SICILIANO Rosaria @ | | 238 |
| SAIJA Francesco @ | | 411 |
| SCOPELLITI Vincenzo @ | | 276 |
| RIZZUTO Patrizia @ | | 250 |
| COSTA Salvatore @ | | 365 |
| FUSCO Ada @ | | 305 |
| FRANCONERI Nicola @ | | 245 |

FUNZIONARIO CONTABILE

| | |
|--------------------------|---------|
| PILORO Pasquale @ | 412 |
| RUSCIO Domenico @ | 412-388 |
| ROMEO Antonina @ | 388 |

FUNZIONARIO INFORMATICO

| | |
|--|--|
| DE NAPOLI Pietro (Distaccato al CISIA) | |
| LABONIA Luigi (Distaccato al CISIA) | |
| SURACE Francesco (Distaccato al CISIA) | |

FUNZIONARIO STATISTICO

| | |
|---|-----|
| RUSSO Paola (in distacco dal Ministero) @ | 386 |
| DI MAIO Claudia (in distacco dal Ministero) @ | 386 |

CANCELLIERE

| | | |
|--------------------------------|--------|-----|
| SARICA Pietrangelo @ | | 222 |
| RIGGIO Francesco @ | | 220 |
| LODDO Rosaria Alba @ | | 285 |
| PEZZINO Nicola @ | | 290 |
| TRIPODI Annunziato @ | 810445 | 227 |
| CITTADINO Pietro @ | | 331 |
| QUATTRONE Giuseppe @ | | 300 |
| NERI Paolo @ | | 349 |
| MARESSA Pietro @ | | 330 |
| CAMA Antonella @ | | 419 |
| GORGONE Teresa @ | | 235 |
| MODAFFERI Annunziata @ | | 285 |
| SBANO Olinda @ | 891419 | 235 |
| ROTILO Carmela @ | | 239 |
| NICEFORO Antonella M. @ | | 260 |
| TEDESCO Giovanni @ | | 349 |

CONTABILE

| | |
|--------------------------|---------|
| ARVINO Ernesta @ | 230-428 |
| ORDINE Massimo @ | 359 |
| BELLE' Domenica @ | 413 |

ASSISTENTE INFORMATICO

CREAZZO Antonio (Distaccato al
CISIA)
PATANE' Andrea (Distaccato al
CISIA)
GERIA Giuseppe (Distaccato al
CISIA)
GIUNTA Paolo Maria (Distaccato al
CISIA)

ASSISTENTE GIUDIZIARIO

| | | |
|--|--------|-----------|
| QUATTRONE Carmela @ | | 358 |
| FEBBE Maria Antonietta @ | | 420-26750 |
| MARCIANO' Maria @ | | 420-26750 |
| DE LORENZO Cecilia @ | | 207 |
| PATANE' Maria Rosaria @ | | 218 |
| MORABITO Teresa @ | | 411 |
| TREMAMUNNO Angela @ | | 297 |
| ALAMPI Saveria @ | | 235 |
| MERENDA Nicola @ | | 414 |
| FURNARI Maria Giuseppina @ | 894815 | 372 |
| VERMIGLIO Giuseppa (distaccata alla Corte di Appello di Messina) | | |

OPERATORE GIUDIZIARIO

| | | |
|---|--|-----|
| FLESCA Carlo @ | | 415 |
| VIOLANTE Antonino @ | | 307 |
| CASSALIA Pietro @ | | 250 |
| LAFACE MariaGrazia @ | | 201 |
| LODDO Angela @ | | 307 |
| PICARELLA Emilia @ | | 289 |
| DE LORENZO Anna Rosa @ | | 238 |
| BUSCIETI Serafino @ | | 414 |
| RAPPOCCIO Armando (distaccato al CISIA) | | |
| MEGALE Domenica @ | | 411 |

CONDUCENTE AUTOMEZZI

| | | |
|---------------------------|--|-----|
| ARECCHI Pietro | | 238 |
| MORGANTE Francesco | | 250 |

| | |
|-----------------------------|-----|
| BARBERI Pietro | 300 |
| MANTI Pasqualino | 425 |
| CARPENTIERI Pasquale | 414 |
| LEMBO Annunziato | 222 |
| MINNITI Giovanni | 420 |

AUSILIARIO

| | | |
|-----------------------------|--------|-----|
| ZANFINO Michele | | 290 |
| CATANESE Santo | | 272 |
| PANSERA Maria Teresa | | 342 |
| MACHEDA Sebastiano | | 283 |
| MORABITO Antonino | | 220 |
| GIRA Vittoria | 857416 | 416 |
| LABATE Loredana | | |
| PRIOLO Vincenzo | | |
| ALAMPI Irene | 857416 | 416 |
| MAGGIO Roberto | | 306 |
| MINNITI Filippo | | 234 |

CONSIGLIO GIUDIZIARIO

| | |
|--|------------------------------|
| <i>Presidente Corte d'Appello</i> | <i>Componente di diritto</i> |
| <i>Procuratore Generale della Repubblica</i> | <i>Componente di diritto</i> |
| <i>Dr. RIZZO Fulvio Massimo</i> | <i>Componente effettivo</i> |
| <i>Dr.ssa EPIFANIO Concettina</i> | <i>Componente effettivo</i> |
| <i>Dr.ssa COSTABILE Adriana</i> | <i>Componente effettivo</i> |
| <i>Dr.ssa BENNATO Barbara</i> | <i>Componente effettivo</i> |
| <i>Dr.ssa PALUMBO Elisabetta</i> | <i>Componente effettivo</i> |
| <i>Dr.ssa MIRANDA Maria Luisa (Segretario)</i> | <i>Componente effettivo</i> |

COMMISSIONE DI MANUTENZIONE

Presidente della Corte di Appello di Reggio Calabria
Procuratore Generale della Repubblica di Reggio Calabria
Presidente del Tribunale di Reggio Calabria
Procuratore della Repubblica c/o il Tribunale di Reggio Calabria
Presidente Tribunale di Sorveglianza di Reggio Calabria
Dirigente la Cancelleria della Corte di Appello di Reggio Calabria
Presidente Consiglio Ordine Avvocati di Reggio Calabria
Sindaco del Comune di Reggio Calabria
Dirigente Unità Organizzativa Manutenzione del Comune di Reggio Cal.
Dirigente CISIA

COMMISSIONE PER LA MANUTENZIONE DEI BENI NON PIU' UTILIZZABILI O POSTI FUORI USO PER CAUSE TECNICHE (Art. 14/2° C/DPR 04.09.2002 n. 254)

| | |
|-------------------|--|
| <i>PRESIDENTE</i> | <i>Dr. B. FINOCCHIARO (Presidente Corte d'Appello f.f.)</i> |
| <i>COMPONENTE</i> | <i>Dr. F. SCOPELLITI (Dirigente Corte d'Appello)</i> |
| <i>COMPONENTE</i> | <i>Dr. S. BRUNO (Direttore di Cancelleria Corte d'Appello)</i> |
| <i>COMPONENTE</i> | <i>Dr. D. GALLETTA (Direttore di Cancelleria Corte d'Appello)</i> |
| <i>COMPONENTE</i> | <i>Dr.ssa A. MEDURI (Direttore di Cancelleria Corte d'Appello)</i> |
| <i>SEGRETARIO</i> | <i>Dr. M. ORDINE (Contabile Corte d'Appello)</i> |

| | |
|--|------------------------|
| CONSIGLIO DISTRETTUALE DELLA CASSA MUTUA CANCELLIERI PRESSO LA CORTE D'APPELLO DI REGGIO CALABRIA | |
| <i>Dr. BRANCATISANO Filippo Dir. Canc. Corte App.</i> | <i>PRESIDENTE</i> |
| <i>Dr. BRUNO Sebastiano Dir. Canc. Corte App.</i> | <i>VICE PRESIDENTE</i> |
| <i>Dr. GALLETTA Domenico Dir. Canc. Corte App.</i> | <i>SEGRETARIO</i> |

**SICUREZZA E SALUTE DEI LAVORATORI SUL LUOGO DI LAVORO
SERVIZIO DI PREVENZIONE E PROTEZIONE DAI RISCHI**

Presidente della Corte d'Appello
Funzionario Cont. Dr. A. INUSO
Ing. S. MONORCHIO
Rete Ferroviaria Italiana – Unità Sanitaria Territoriale RC
Sig.ra M.A. FEBBE

Datore di Lavoro
Coordinatore S.P.P.
Responsabile S.P.P.
Medico Competente
Preposto

Rappresentante per la sicurezza dei Lavoratori
VIOLANTE A. – Corte d'Appello
D'ERMENEGILDO M.A. – UNEP

**CORTE DI APPELLO DI REGGIO CALABRIA
UFFICIO DISTRETTUALE del MAGISTRATO
REFERENTE per la FORMAZIONE**

Cap. 89100 – Reggio di Calabria – Piazza Castello n. 2
Palazzo di Giustizia – Sede Corte d'Appello
Prefisso 0965 – Passante 857 - Centralino 8571
Telefono 857-415 – Telefax 857-415
e-mail di struttura:

Il simbolo @ significa e-mail personale: nome.cognome@giustizia.it

MAGISTRATO REFERENTE PER IL SETTORE PENALE

CAPPELLO dr.ssa Gabriella @
Consigliere Corte d'Appello R.C.
(PRATTICO dr.ssa Natina,
Consigliere Corte d'Appello R.C.,
fino al giugno 2011)

COTRONEO dr.ssa Tommasina @
Magistrato Tribunale Reggio Cal.

MAGISTRATO REFERENTE PER IL SETTORE CIVILE

(**STILO** d.ssa Antonella fino al giugno
2011 – Consigliere Corte d'Appello
RC)

➤ dal giugno 2011 posto vacante

PERSONALE AMMINISTRATIVO

Dr.ssa CAMA Antonella

419

**CORTE DI APPELLO DI REGGIO CALABRIA
UFFICIO DISTRETTUALE di FORMAZIONE
del PERSONALE dell'AMMINISTRAZIONE GIUDIZIARIA**

Cap. 89100 – Reggio di Calabria – Piazza Castello n. 2
Palazzo di Giustizia – Sede Corte d'Appello
Prefisso 0965 – Passante 857 - Centralino 8571
Aula Corsi e Sala Docenti al Piano 2° - Telefono 857 225
e-mail di struttura: formazione.ca.reggiocalabria@giustizia.it

Il simbolo @ significa e-mail personale: nome.cognome@giustizia.it

FORMATORE DISTRETTUALE

BONARRIGO dr.ssa Carmela @

PERSONALE AMMINISTRATIVO

BATTAGLIA dr.ssa Giuseppina

IMPIOMBATO dr. Nicola

**CORTE DI APPELLO DI REGGIO CALABRIA
UFFICIO DISTRETTUALE del MAGISTRATO
REFERENTE per l'INFORMATICA**

Cap. 89100 – Reggio di Calabria – Piazza Castello n. 2
Palazzo di Giustizia – Sede Corte d'Appello
Prefisso 0965 – Passante 857 - Centralino 8571
Telefono 898995 – Telefax 25740
e-mail di struttura:

Il simbolo @ significa e-mail personale: nome.cognome@giustizia.it

MAGISTRATO REFERENTE PER IL SETTORE PENALE
BANDIERA Dr.ssa Angelina

MAGISTRATO REFERENTE PER IL SETTORE CIVILE
GIUSTI dr. Giancarlo

PERSONALE AMMINISTRATIVO
SURACE Ing. Francesco

**DISTRETTO GIUDIZIARIO DI REGGIO CALABRIA
PROCURA GENERALE DELLA REPUBBLICA**

**Procuratori Generali di Reggio Calabria
a decorrere dal 1989 (Legge Istitutiva del 05.07.1989)**

| | |
|-----------------------------------|--|
| BELMONTE dr. Francesco | - nella funzione dal 14.05.1990 |
| NERI dr. Guido | - nella funzione dal 27.02.1993 |
| CHIARAVALLOTI dr. Giuseppe | - nella funzione dal 03.07.1997 |
| MARLETTA dr. Giovanni | - nella funzione dal 03.04.2001 |
| DI LANDRO dr. Salvatore | - nella funzione dal 26/11/2009 (in carica) |

PROCURA GENERALE DELLA REPUBBLICA

Cap. 89125 – Reggio di Calabria, Via Cimino n. 2 – Piani 1° e 2°

Codice Fiscale: 80006930806

Protocollo Informatico – Codice AOO: 08006300705

Prefisso 0965 – Passante 857 - Centralino 8571 – Fax 25572-331337-890239

e-mail di struttura: pg.reggiocalabria@giustizia.it

Il simbolo @ significa e-mail personale: nome.cognome@giustizia.it

PROCURATORE GENERALE

| | |
|--------------------------------|--------------------------------------|
| DI LANDRO dr. Salvatore | TEL. 811877-810265- 640 |
|--------------------------------|--------------------------------------|

AVVOCATO GENERALE

| | |
|------------------------------|------------|
| SCUDERI dr. Francesco | 894594-641 |
|------------------------------|------------|

SOSTITUTO PROCURATORE GENERALE

| | |
|------------------------------------|------------|
| ARCADI dr. Concezio | 22003-648 |
| RIZZO dr. Fulvio | 21665-653 |
| MOLLACE dr. Francesco | 895181-650 |
| FIMIANI d.ssa Adriana Maria | 812706-644 |
| RIVA dr. Danilo | 28655-649 |

DIRIGENTE

| | |
|-------------------------------|-----------|
| VELARDI Sandro Maria @ | 21593-646 |
|-------------------------------|-----------|

DIRETTORE AMMINISTRATIVO

| | |
|--------------------------------|------------|
| STILLITANI Rita @ | 891194-652 |
| COSTANTINO Elvira @ | 627 |
| SCARAMOZZINO Pasquale @ | 810429-679 |
| PENSABENE Paola | 652 |

FUNZIONARIO CONTABILE

| | |
|---------------------------|-----|
| GLICORA Pasquale @ | 659 |
|---------------------------|-----|

FUNZIONARIO GIUDIZIARIO

| | |
|------------------------|-----|
| ROMEIO Domenico | 638 |
| GIORDANO Anna | |

| | |
|------------------------|-----|
| RISO Michela | 661 |
| SOFI Antonino @ | 671 |

FUNZIONARIO CONTABILE

| | |
|----------------------------|-----|
| DI BIANCO Alfonso @ | 635 |
| IMPIOMBATO Nicola @ | 632 |

CANCELLIERE

| | |
|----------------------------|---------|
| MINNITI Barbara @ | 633 |
| SICLARI Pietro @ | 645 |
| VIVACE Edda | 642-643 |
| ARFUSO Carla @ | 655 |
| PAPANDREA Antonio @ | 660 |
| CHIANTELLA Anna @ | |

CONTABILE

| | |
|------------------------------|-----|
| MANDOLILLO Demetrio @ | 636 |
| SURACE Demetrio @ | 666 |
| BELLANTONE Samantha @ | 678 |

ASSISTENTE GIUDIZIARIO

| | |
|--------------------------------|-----|
| SARTIANO Marisa @ | 626 |
| MARINO PIPARI Roberta @ | 634 |
| GASPERINI Antonia @ | 673 |
| CANNIZZARO Anna Maria | 629 |

OPERATORE GIUDIZIARIO

| | |
|----------------------------------|-----|
| ROMEO Elisabetta @ | 651 |
| BRUGNANO Concetta Maria @ | 665 |

CONDUCENTE AUTOMEZZI

| |
|---------------------------|
| VALENTINO Girolamo |
| ROMEO Giuseppe |
| MARTINO Vincenzo |
| CRUCITTI Mario |
| PANSERA Giuseppe |

AUSILIARIO

MUSOLINO Domenico

PALAMARA Francesco

VENTRA Grazia

**TRIBUNALE ed Ufficio DI SORVEGLIANZA
DI REGGIO CALABRIA**

Cap. 89127 – Reggio di Calabria – Via Frà Gesualdo Melacrinò n. 3/5 Piano
Primo

Codice Fiscale: 800067430806

Protocollo Informatico – Codice AOO: 08006301303

Prefisso 0965 – Passante 857 - Centralino 8571 – Fax 20187

e-mail di struttura: tribsorv.reggiocalabria@giustizia.it
uffsorv.reggiocalabria@giustizia.it

Il simbolo @ significa e-mail personale: nome.cognome@giustizia.it

PRESIDENTE

FAX

TEL.

POSTI VACANTI N. 1

GIUDICE (PO:)

| | |
|----------------------------------|-----------|
| TORTORELLA Dr.ssa Daniela | 24021-501 |
| INCOGNITO Dr.ssa Angela | 25328-510 |

DIRETTORE AMMINISTRATIVO

| | |
|-----------------------|------------|
| PAONE Maurizio | 812663-500 |
|-----------------------|------------|

FUNZIONARIO GIUDIZIARIO

| | |
|-------------------------|-----|
| LUPPINO Giuseppe | 512 |
| LOGOTETA Pietro | 506 |

CANCELLIERE

| | |
|-------------------------|-----|
| RIZZUTO Angelo | 519 |
| ROMEO Giovanni | 514 |
| COSTA Daniela | 513 |
| CILIONE Giuseppe | 508 |

ASSISTENTE GIUDIZIARIO

| | |
|-------------------------|-----|
| AQUINO Francesca | 507 |
| PENNA Teresa | 513 |
| RASO Cosima | 511 |

OPERATORE GIUDIZIARIO

| | |
|-------------------------|-----|
| FIRRIOLO Sperato | 514 |
| GIORDANO Anna | 515 |

CONDUCENTE AUTOMEZZI

| | |
|--------------------------|-----|
| CAMINITI Massimo | 511 |
| GIORDANO Antonino | 515 |
| ROMEO Bruno | 509 |

AUSILIARIO

| | |
|----------------------------|-----|
| CUCINOTTA Domenico | 509 |
| MILEA Antonino | 509 |
| SETTEMBRINI Roberto | 509 |

TRIBUNALE PER I MINORENNI DI REGGIO CALABRIA

Cap. 89127 – Reggio di Calabria – Via Marsala, 13
Codice Fiscale: 80006870804
Protocollo Informatico – Codice AOO: 08006301101
Prefisso 0965 – Centralino 812987 – Fax 891547
e-mail di struttura: tribmin.reggiocalabria@giustizia.it

Il simbolo @ significa e-mail personale: nome.cognome@giustizia.it

PRESIDENTE

| | TEL. |
|-----------------------------|-------------|
| DI BELLA dr. Roberto | 21560 |

GIUDICE

| | |
|-----------------------------------|------------|
| DI LANDRO Dr.ssa Francesca | 2073 |
| GRIECO Grazia Maria | 2074-89816 |

COMPONENTE PRIVATO

ROMEO dr. Gabriele
TOSCANO dr. Salvatore
DE CARO dr. Guido
CALABRO' d.ssa Santa
CORDI' d.ssa Cinthia
CATALANO dr.ssa Tiziana
SPINELLI dr.ssa Caterina
TRIPODI dr.ssa Giovanna
FURFOROSO dr. Davide Maria
PERICONE dr. Giuseppe
SALEMI d.ssa Pierangela

DIRETTORE AMMINISTRATIVO

| | | |
|--------------------------|--------|------|
| AMODEO Caterina | 891547 | 2068 |
| CRUCITTA Giuseppe | | |

FUNZIONARIO GIUDIZIARIO

| | | |
|----------------------------|--------|------|
| CARROZZA Ferdinando | | 2067 |
| MARTUCCI Rossella | 898438 | 2072 |

CANCELLIERE

| | |
|--|------|
| SCAVANTE Domenico | 2073 |
| RAPPOCCIO Rosa | 2060 |
| TOMAINO Anna (<i>distaccata</i>) | |
| NUNNARI Barbaro (<i>distaccata</i>) | |

ASSISTENTE GIUDIZIARIO

| | |
|--------------------------|------|
| SCORDO Margherita | 2075 |
| OLIVERI Assunta | 2076 |
| GIGLIO Anna Maria | 2060 |

OPERATORE GIUDIZIARIO

| | |
|---------------------------|-------------|
| NIGERO Grazia | 2067 |
| VERDUCI Francesco | |
| CALICIURI Antonino | 898438 2072 |

CONDUCENTE AUTOMEZZI

| |
|-------------------------|
| GUERRASIO Lucio |
| LUVARA' Giovanni |

AUSILIARIO

| |
|-----------------------|
| LABATE Carmela |
|-----------------------|

**PROCURA DELLA REPUBBLICA presso IL TRIBUNALE
PER MINORENNI DI REGGIO CALABRIA**

Cap. 89127 – Reggio di Calabria – Via Marsala, 13

Codice Fiscale: 80006950804

Prefisso 0965 – Centralino 23825 – Fax 897910

e-mail di struttura:

Il simbolo @ significa e-mail personale: nome.cognome@giustizia.it

**PROCURATORE DELLA REPUBBLICA
PRESSO IL TRIBUNALE PER I MINORENNI**

| | |
|---------------------------|-----------------------|
| MACRI' dr. Carlo @ | TEL. 331124 |
|---------------------------|-----------------------|

**SOSTITUTO PROCURATORE DELLA REPUBBLICA
PRESSO IL TRIBUNALE PER I MINORENNI**

| | |
|--------------------------------|--------|
| STILLA Dr.ssa Francesca | 324865 |
|--------------------------------|--------|

DIRETTORE AMMINISTRATIVO

FOTI Maria Luisa

CANCELLIERE

| | |
|--------------------------------|-------|
| RUSSO Domenica Patrizia | 23825 |
| SORRENTI Marcantonio | 23825 |

ASSISTENTE GIUDIZIARIO

| | |
|---------------------------------|-------|
| MALARA Grazia Sebastiana | 23825 |
|---------------------------------|-------|

OPERATORE GIUDIZIARIO

| | |
|--------------------------------|-------|
| TRUNGADI Maria Concetta | 23825 |
| AMADDEO Maria Rosa | 23825 |

CONDUCENTE AUTOMEZZI

| | |
|---------------------------|-------|
| CARACCILO Leopoldo | 23825 |
|---------------------------|-------|

PRESIDIO C.I.S.I.A. DI REGGIO CALABRIA
Cap. 89125 – Reggio di Calabria Via Fiorentino, 7 – Piano Terzo
Codice Fiscale: 92014280793
Prefisso 0965 – Passante 857 - Centralino 8571 - Fax 810258
e-mail di struttura: presidio.cisia.reggiocalabria@giustizia.it

Il simbolo @ significa e-mail personale: nome.cognome@giustizia.it

| DIRIGENTE | |
|-------------------------------------|-------------|
| | TEL. |
| CARACCILO Filippo @ | 857804 |
| FUNZIONARIO INFORMATICO | |
| SOTTILOTTA Pasquale @ | 857834 |
| FUNZIONARIO GIUDIZIARIO | |
| LOMBARDOZZI Nicola @ | 857801 |
| FUNZIONARIO CONTABILE | |
| MODAFFERI Lucia Rita @ | 857815 |
| FUNZIONARIO INFORMATICO | |
| SURACE Francesco @ | 857841 |
| ASSISTENTE INFORMATICO | |
| CREAZZO Antonio @ | 857800 |
| CUZZOCREA Demetrio Luciano @ | 857836 |
| FONTE Adriano @ | 857844 |
| GERIA Giuseppe @ | 857830 |
| GIUNTA Paolo @ | 857833 |
| MALARA Iris Francesca @ | 857832 |
| MILASI Giuseppe @ | 857831 |
| RAPPOCCIO Armando @ | 857828 |

PARTE QUARTA



***GLI UFFICI GIUDIZIARI
COMPETENTI NEL CIRCONDARIO
(3 CIRCONDARI: LOCRI – PALMI – REGGIO CAL.)***

ELENCO DEI COMUNI DEL CIRCONDARIO DI LOCRI**TRIBUNALE – SEZIONE DISTACCATA – PROCURA REPUBBLICA**

| COMUNE | | SEZIONE DISTACCATA | TRIBUNALE | PROCURA |
|--------|--------------------------|-----------------------|--|--|
| 1 | AGNANA CALABRA | SIDERNO | T R I B U N A L E L O C R I | P R O C U R A L O C R I |
| 2 | ANTONIMINA | | | |
| 3 | ARDORE | | | |
| 4 | BENESTARE | | | |
| 5 | BIANCO | | | |
| 6 | BIVONGI | SIDERNO | | |
| 7 | BOVALINO | | | |
| 8 | BRANCALEONE | | | |
| 9 | BRUZZANO ZEFFIRIO | | | |
| 10 | CAMINI | SIDERNO | | |
| 11 | CANOLO | SIDERNO | | |
| 12 | CARAFFA DEL BIANCO | | | |
| 13 | CARERI | | | |
| 14 | CASIGNANA | | | |
| 15 | CAULONIA | SIDERNO | | |
| 16 | CIMINA' | | | |
| 17 | FERRUZZANO | | | |
| 18 | GERACE | | | |
| 19 | GIOIOSA IONICA | SIDERNO | | |
| 20 | GROTTERIA | SIDERNO | | |
| 21 | LOCRI | | | |
| 22 | MAMMOLA | SIDERNO | | |
| 23 | MARINA DI GIOIOSA IONICA | SIDERNO | | |
| 24 | MARTONE | SIDERNO | | |
| 25 | MONASTERACE | SIDERNO | | |
| 26 | PALIZZI | | | |
| 27 | PAZZANO | SIDERNO | | |
| 28 | PLACANICA | SIDERNO | | |
| 29 | PLATT' | | | |
| 30 | PORTIGLIOLA | | | |
| 31 | RIACE | SIDERNO | | |
| 32 | ROCCELLA IONICA | SIDERNO | | |
| 33 | SAMO | | | |
| 34 | SAN GIOVANNI DI GERACE | SIDERNO | | |
| 35 | SAN LUCA | | | |
| 36 | SANT'AGATA DEL BIANCO | | | |
| 37 | SANT'ILARIO DELLO IONIO | | | |
| 38 | SIDERNO | SIDERNO | | |
| 39 | STAITI | | | |
| 40 | STIGNANO | SIDERNO | | |
| 41 | STILO | SIDERNO | | |

TRIBUNALE DI LOCRI

Cap. 89044 – Locri – Piazza Nuovo Tribunale – Piani /Terra e Primo (Settore Penale e Amministrativo) – Palazzo “Parasporo” Piazza S.G. Bosco – Piani/Terra, 2°, 3° e 4° (Settore Civile) – Locali Viale Matteotti (Archivio e Corpi di Reato)

Prefisso teleselettivo 0964 – Centralino 3981

Codice Fiscale: 81001830801

Prefisso 0964 – Passante 398 - Centralino 3981 - Fax 20091

e-mail: giudiziario.tribunale.locri@giustizia.it – tribunale.locri@giustizia.it

Il simbolo @ significa e-mail personale: nome.cognome@giustizia.it

PRESIDENTE

| | TEL. |
|--------------------------------|-----------|
| FILOCAMO dr. Giovanni @ | 398 - 302 |

PRESIDENTE DI SEZIONE

| | |
|------------------------------------|-----------|
| MUSCOLO dr. Bruno @ | 398 - 277 |
| SICURO dr. Alfredo @ | 398 - 225 |
| PALUMBO dr.ssa Elisabetta @ | 398 - 480 |

GIUDICE

| | |
|-------------------------------------|-----------|
| AMADEI dr. Andrea @ | 398 - 204 |
| CAPITO' dr.ssa Caterina @ | 398 - 245 |
| MALGERI dr. Sergio @ | 398 - 485 |
| MONTELEONE dr.ssa Amelia @ | 398 - 207 |
| AMBROSIO dr. Angelo @ | 398 - 294 |
| FRABOTTA dr. Piercarlo @ | 398 - 203 |
| COSENZA dr.ssa Adriana @ | |
| CHIOSI dr.ssa Valentina @ | 398 - 484 |
| DELFINO dr.ssa Lucia @ | 398 - 432 |
| IACOBELLIS dr. Giuseppe @ | 398 - 417 |
| TAGLIAMONTE dr.ssa Daniela @ | 398 - 416 |
| ZARRELLA dr.ssa Gilda @ | 398 - 218 |
| POLLICINO dr.ssa Marta @ | 398 - 483 |
| SERGI dr.ssa Giovanna @ | |

GIUDICE LAVORO

| | |
|---------------------------------|-----------|
| D'AGOSTINO dr. Luciano @ | 398 - 201 |
|---------------------------------|-----------|

| | |
|--------------------------------|-----------|
| LOTITO dr.ssa Tiziana @ | 398 - 418 |
| GALLETTA dr. Giuseppe @ | 398 - 482 |

GIUDICE ONORARIO DI TRIBUNALE

| | |
|--------------------------------------|-----------|
| BOVA dr.ssa Elena | 398 - 420 |
| CAPITO' dr.ssa Carmen @ | 398 - 420 |
| REGGIO dr.ssa Loredana | 398 - 415 |
| CAMPISANO dr.ssa Fiorella | 398 - 415 |
| FOTI dr. Marcello | |
| ALECCI dr.ssa Giuseppina | |

DIRIGENTE

TEL.

POSTO VACANTE N. 1

DIRETTORE AMMINISTRATIVO

| | |
|---------------------------------|-----------|
| LAROSA Pietro @ | 398 - 202 |
| SCARAMOZZINO Francesca @ | 398 - 430 |

FUNZIONARIO GIUDIZIARIO

| | |
|----------------------------------|-----------|
| ALVARO Francesca @ | 398 - 216 |
| ANTICO Albertina @ | 398 - 430 |
| CARISTO Giuseppe @ | 398 - 401 |
| CONDINO Antonio @ | 398 - 205 |
| D'ANGELO Antonio @ | 398 - 255 |
| DE BERIS Renato @ | 398 - 246 |
| FEDELE Monica @ | 398 - 425 |
| ROMEO Carmela (applicata) | |
| VITA Massimo @ | 398 - 213 |
| RUSSO Elio @ | 398 - 280 |
| SPAGNOLO Daniela @ | 398 - 412 |
| FUSILLI Bruno @ | 398 - 243 |
| SGUALI Daniela @ | 398 - 405 |

CANCELLIERE

| | |
|----------------------------------|-----------|
| CATROPPA Antonino @ | 398 - 295 |
| AUTELITANO Maria Teresa @ | 398 - 403 |
| DONATO Anna @ | 398 - 217 |
| DOLCE Silvana | |

| | |
|---------------------------------|-----------|
| GIANCOTTI Ida @ | 398 - 403 |
| MUSCOLO Sofia @ | 398 - 217 |
| MESITI Antonio @ | 398 - 406 |
| MINNITI Nadia @ | 398 - 326 |
| NICOTERA Rosetta @ | 398 - 246 |
| PENNISI Rocco @ | 398 - 223 |
| RIGANELLO Maria Grazia @ | 398 - 215 |
| RIJILLO Franca @ | 398 - 240 |
| TIMPANO Rossella @ | 398 - 400 |
| CORREALE Giuseppe @ | 398 - 409 |
| GRASSO Fabio @ | 398 - 217 |
| ARAGONA Annibale @ | 398 - 403 |
| NIGRO Enzo @ | 398 - 431 |

ASSISTENTE GIUDIZIARIO

| | |
|-----------------------------|-----------|
| ACIOTI Maria @ | 398 - 238 |
| BELCASTRO Giuseppe @ | 398 - 213 |
| CAMPITI Adriana @ | 398 - 205 |
| CERAVOLO Concetta @ | 398 - 429 |
| CONIGLIO Giovanna @ | 398 - 424 |
| FUTIA Concetta @ | 398 - 411 |
| FIORENZA Giuseppe @ | 398 - 406 |
| BARLETTA Francesco @ | 398 - 234 |
| SPADARO Francesco @ | 398 - 407 |
| RAVANESE Domenico @ | 398 - 304 |

OPERATORE GIUDIZIARIO

| | |
|--------------------------------|-----------|
| CICCIARELLO Silvana @ | 398 - 301 |
| FUTIA Fortunato @ | 398 - 408 |
| FUTIA Rosalba @ | 398 - 401 |
| GERACITANO Giuseppe @ | 398 - 255 |
| LOMBARDO Maria Teresa @ | 398 - 224 |
| TROMBI' Anna Maria @ | 398 - 234 |

CONDUCENTE AUTOMEZZI

| | |
|-----------------------------|-----------|
| VALENTE Antonio @ | 398 - 239 |
| FONTANA Domenico @ | 398 - 239 |
| LOMBARDO Francesco @ | 398 - 239 |
| MUIA' Vincenzo @ | 398 - 239 |

| | |
|--------------------------|-----------|
| PELLE Vincenzo @ | 398 - 239 |
| ROCCA Domenico @ | 398 - 239 |
| ROMANO Vincenzo @ | 398 - 239 |

AUSILIARIO

| | |
|---------------------------|-----------|
| ALFANO Angelo @ | 398 - 239 |
| CARNA' Nicola @ | 398 - 239 |
| MARTINO Carmelo @ | 398 - 239 |
| MELIGNANO Anna @ | 398 - 409 |
| MARZANO Giuseppe @ | 398 - 409 |
| FRASCA' Giuseppe @ | 398 - 495 |
| ZANGARA Giuseppe @ | 398 - 495 |
| SFARA Giovanni @ | 398 - 495 |
| NASO Carlo @ | 398 - 239 |

SEZIONE DISTACCATA DI TRIBUNALE DI SIDERNO

Cap. 89048 – Siderno – Via Nicolas Green – Piani Terra e Primo

Codice Fiscale: 81001830801

Prefisso 0964 – Passante 398 – Centralino 3981 - Fax 381103

Il simbolo @ significa e-mail personale: nome.cognome@giustizia.it

GIUDICE

| | FAX | TEL. |
|---|-----|-----------|
| Coordinatore GERACE dr.ssa Maria Teresa @ | | 398 - 500 |
| LAURO dr. Davide @ | | 398 - 501 |
| CASO dr.ssa Giovanna @ | | 398 - 502 |
| CANTORE dr.ssa Laura @ | | |
| SALVATI dr. Antonio | | |

GIUDICE ONORARIO DI TRIBUNALE (GOT)

VIZZARI dr. Rosario

LAROSA dr.ssa Elisabetta

DIRETTORE AMMINISTRATIVO

LOMBARDO Filomena 398 - 551

FUNZIONARIO GIUDIZIARIO

ARCADI Cosimo 398 - 503

CANCELLIERE

MESITI Maria 398 - 504

ASSISTENTE GIUDIZIARIO

IERVASI Anna 398 - 507

SCALI Teresina 398 - 506

NARDI Grazia Maria 398 - 506

AUSILIARIO

CALABRESE Andrea 398 - 595

FIorenza Teresa 398 - 595

PROCURA DELLA REPUBBLICA DI LOCRI
Cap. 89044 – Locri – Piazza Nuovo Tribunale – Piano Secondo
Codice Fiscale: 81004010807
Protocollo Informatico – Codice AOO: 08004302101
Prefisso 0964 – Passante 398 - Centralino 3981 - Fax 22385
e-mail: procura.locri@giustizia.it

Il simbolo @ significa e-mail personale: nome.cognome@giustizia.it

PROCURATORE DELLA REPUBBLICA

| | TEL. |
|-------------------------------|-------------|
| CARBONE dr. Giuseppe @ | 398 – 210 |

SOSTITUTO PROCURATORE DELLA REPUBBLICA

| | |
|-----------------------------------|-----------|
| COSENTINO dr.Salvatore @ | 398 – 209 |
| ADORNATO dr. Giuseppe @ | 398 – 208 |
| SGUEGLIA dr.ssa Rosanna @ | 398 – 278 |
| NESSO dr. Federico @ | 398 – 206 |
| CIRILLO dr. Francesco @ | 398 – 267 |
| FERRAIUOLO dr.ssa Simona @ | 398 – 259 |
| RIZZA dr.ssa Debora @ | 398 – 260 |

VICE PROCURATORE ONORARIO

| | |
|-----------------------------------|--|
| BRUZZESE dr.ssa Immacolata | avv.bruzzesevincenzo@libero.it |
| CIRIANNI dr.ssa Susanna | susanna.cirianni@alice.it |
| DAQUA dr. Andrea Giuseppe | avv.daqua-anania@tiscali.it |
| FIorenZA dr.ssa Irene | studiolegalefiorenza@libero.it |
| GREGORINI dr.ssa Maria B. | gregorini.maira@alice.it |
| LOMBARDO dr.ssa Rosa | rosalombardo@locrisanita.it |
| PUGLIESE dr.ssa Antonella | antonella-pugliese@tiscali.it |
| ROSA dr. Francesco | rosa.avvocato@tiscali.it |

DIRIGENTE

| | |
|---------------------------|-----------|
| MORABITO Saverio @ | 398 - 279 |
|---------------------------|-----------|

DIRETTORE AMMINISTRATIVO

| | |
|------------------------------|-----------|
| CAPPONI Domenico @ | 398 - 261 |
| CAPPELLERI Marianna @ | 398 - 292 |

FUNZIONARIO GIUDIZIARIO

| | |
|--|-----------|
| GOZZI Giuseppe | 398 - 270 |
| MONTELEONE Domenico @ | 398 - 264 |
| ROMEO Rosanna @ | 398 - 263 |
| RINDONE Concetta (applicata) | |
| TOMASELLI Francesco @ | 398 - 258 |
| CRISAFULLI Nunziata (applicata) | |
| DI PASQUALE Concetta @ | 398 - 333 |
| SORBARA Laura @ | 398 - 247 |

CANCELLIERE

| | |
|---------------------------------|-----------|
| ARCIDIACONO Giuseppe @ | 398 - 252 |
| SCALI Santa @ | 398 - 289 |
| LOMBARDO Rocco @ | 398 - 290 |
| FURFARO Rosanna @ | 398 - 251 |
| SPAGNOLO Mariateresa @ | 398 - 266 |
| CAROTENUTO Gioconda @ | 398 - 313 |
| LEOTTA Domenico @ | 398 - 296 |
| BUONTEMPO Giuseppe @ | 398 - 300 |
| BARBERIO Emilia @ | 398 - 253 |
| MIGLIORESI Vincenzo @ | 398 - 335 |
| BRUSCO Luisa @ | 398 - 335 |
| ATTINA' Anna (applicata) | 416 - 480 |
| POSTORINO Annalisa @ | |

ASSISTENTE GIUDIZIARIO

| | |
|--|-----------|
| TRICHILO Rosalba @ | 398 - 247 |
| CATANZARITI Amelia (applicata) | |
| MACRI' Candida @ | 398 - 247 |
| FUTIA Domenico @ | 398 - 252 |
| MACRI' Domenico @ | 398 - 285 |
| PANGALLO Elvira @ | 398 - 253 |
| ORLANDO Domenico (applicato) | |
| NERI Giuseppa Maria (applicata) | |

OPERATORE GIUDIZIARIO

| | |
|--|-----------|
| PAZZANO Pietro @ | 398 - 288 |
| PROCOPIO Mario @ | 398 - 248 |
| LATTANZIO Pasquale | 398 - 253 |
| MINNITI Antonio @ | 398 - 266 |
| MACRI' Maria Concetta @ | 398 - 334 |
| ARMENI Maria Teresa @ | 398 - 275 |
| DI VINCENZO Maria Teresa (applicata) | |
| MISALE Giuseppe (applicato) | |

CONDUCENTE AUTOMEZZI

| | |
|-----------------------------|-----------|
| NUCERA Giuseppe | 398 - 247 |
| RIGANO Francesco @ | 235284 |
| SPAGNOLO Silvio @ | 398 - 285 |
| SANTELLI Otello @ | 398 - 227 |
| PANETTA Nicola | 398 - 272 |
| MARTURANO Giuseppe @ | 398 - 312 |

AUSILIARIO

| | |
|---------------------------|-----------|
| PUGLIESE Roberto @ | 398 - 249 |
| PELLE Giuseppe @ | 398 - 249 |
| CHERUBINO Giuseppe | 398 - 249 |
| GRATTERI Adamo | 398 - 249 |

| ELENCO DEI COMUNI DEL CIRCONDARIO DI PALMI | | | |
|--|----------------------------|---------------------------|--|
| TRIBUNALE – SEZIONE DISTACCATA – PROCURA REPUBBLICA | | | |
| | COMUNE | SEZIONE DISTACCATA | TRIBUNALE PROCURA |
| 1 | ANOIA | CINQUEFRONDI | T R I B U N A L E P A L M I P R O C U R A P A L M I |
| 2 | CANDIDONI | CINQUEFRONDI | |
| 3 | CINQUEFRONDI | CINQUEFRONDI | |
| 4 | CITTANOVA | CINQUEFRONDI | |
| 5 | COSOLETO | | |
| 6 | DELIANUOVA | | |
| 7 | FEROLETO DELLA CHIESA | CINQUEFRONDI | |
| 8 | GALATRO | CINQUEFRONDI | |
| 9 | GIFFONE | CINQUEFRONDI | |
| 10 | GIOIA TAURO | | |
| 11 | LAUREANA DI BORRELLO | CINQUEFRONDI | |
| 12 | MAROPATI | CINQUEFRONDI | |
| 13 | MELICUCCA' | | |
| 14 | MELICUCCO | CINQUEFRONDI | |
| 15 | MOLOCHIO | CINQUEFRONDI | |
| 16 | OPPIDO MAMERTINA | CINQUEFRONDI | |
| 17 | PALMI | | |
| 18 | POLISTENA | CINQUEFRONDI | |
| 19 | RIZZICONI | CINQUEFRONDI | |
| 20 | ROSARNO | | |
| 21 | SAN FERDINANDO | | |
| 22 | SAN GIORGIO MORGETO | CINQUEFRONDI | |
| 23 | SAN PIETRO DI CARIDA' | CINQUEFRONDI | |
| 24 | SAN PROCOPIO | | |
| 25 | SANT'EUFEMIA D'ASPRMONTE | | |
| 26 | SANTA CRISTINA D'ASPRMONTE | CINQUEFRONDI | |
| 27 | SCIDO | | |
| 28 | SEMINARA | | |
| 29 | SERRATA | CINQUEFRONDI | |
| 30 | SINOPOLI | | |
| 31 | TAURIANOVA | CINQUEFRONDI | |
| 32 | TERRANOVA SAPPO MINULIO | CINQUEFRONDI | |
| 33 | VARAPODIO | CINQUEFRONDI | |

TRIBUNALE DI PALMI

Cap. 89015 – Palmi – Sede Palazzo Vecchio ex Pretura Via Roma

Sede Palazzo Nuovo Piazza Amendola n. 1 – Piano Secondo

Codice Fiscale: 82001700804

Prefisso 0966 – Passante 416 - Centralino 4161 - Fax 416-225

e-mail: tribunale.palmi@giustizia.it

Il simbolo @ significa e-mail personale: nome.cognome@giustizia.it

PRESIDENTE

| | FAX | TEL. |
|-----------------------------------|--------|-----------|
| ARENA dr.ssa Mariagrazia @ | 416231 | 416 - 239 |

PRESIDENTE DI SEZIONE

| | |
|-------------------------------------|-----------|
| EPIFANIO dr.ssa Concettina @ | 416 - 247 |
| SANTESE dr. Piero @ | 416 - 247 |

GIUDICE

| | |
|--------------------------------------|-----------|
| VIOLA dr. Piero @ | 416 - 228 |
| CHINE' dr.ssa Ginevra @ | 416 - 502 |
| MAROTTA dr.ssa Simona @ | 416 - 257 |
| PANTANO dr. Dionisio @ | 416 - 251 |
| CECCHINI dr. Mario @ | 416 - 205 |
| SANTARONI dr.ssa Simona @ | 416 - 256 |
| ASCIOTI dr.ssa Anna Laura @ | 416 - 249 |
| PARIS dr. Claudio @ | 416 - 246 |
| DE LIQUORI dr.ssa Caterina @ | 416 - 250 |
| ACCURSO dr. Fulvio @ | 416 - 535 |
| CAPONE dr.ssa Silvia @ | 416 - 509 |
| RAMONDINO dr. Paolo @ | 416 - 544 |
| CREA dr.ssa Antonella @ | 416 - 532 |
| COLITTA dr.ssa Angela @ | 416 - 550 |
| MAZZUOCOLO dr.ssa Cristina @ | 416 - 529 |
| CIOLLARO dr.ssa Maria Laura @ | 416 - 532 |
| SPEDALE dr. Gaspare @ | 416 - 532 |

DIRIGENTE

| | TEL. |
|---------------------------|------|
| POSTO VACANTE N. 1 | |

DIRETTORE AMMINISTRATIVO

| | |
|-----------------------------|-----------|
| BERNARDO Alexandra @ | 416 - 230 |
| GEROCARNI Stefania @ | 416 - 519 |
| PATTI Antonella @ | 416 - 241 |

FUNZIONARIO GIUDIZIARIO

| | |
|---------------------------------|-----------|
| CACACE Antonella @ | 416 - 288 |
| CACCAMO Domenica @ | 416 - 528 |
| CARMELI Giuliana @ | 416 - 213 |
| CHIZZONITI Antonella @ | 416 - 508 |
| CRIVARI Maria Luisa @ | 416 - 201 |
| GALLUCCIO Maria @ | 416 - 507 |
| IANNO' Antonino @ | |
| LIMARDO Nicolina @ | 416 - 556 |
| MANNO Pina @ | 416 - 209 |
| MATULLO Sandra @ | 416 - 521 |
| PUGLIATTI Giovambattista | 416 - 217 |

CONTABILE

| | |
|------------------------------|-----------|
| CATALANO Alessandra @ | 416 - 224 |
|------------------------------|-----------|

CANCELLIERE

| | |
|---------------------------------|-----------|
| BONARRIGO Giovanni @ | 416 - 542 |
| CALATAFIMI Filomena @ | 416 - 508 |
| CALOGERO Giulio @ | 416 - 521 |
| CAMA Domenico @ | 416 - 517 |
| CANNAVO' Francesca @ | 416 - 514 |
| CICCONE Pasqualino @ | 416 - 203 |
| CUTELLE' Maria Assunta @ | 416 - 204 |
| FILIPPONE Maria Grazia @ | 416 - 234 |
| FAMA' Palmira @ | 416 - 291 |
| FAVA Elisabetta @ | 416 - 252 |
| GIOFFRE' Vincenzo M. @ | 416 - 462 |
| GIUFFRIDA Maria @ | 416 - 545 |
| LINARDI Rosa @ | 416 - 238 |
| MARINO Maria Cristina @ | 416 - 210 |
| MERCURI Francesca @ | 416 - 545 |
| MORABITO Samuela @ | 416 - 517 |
| NICEFORO Teresa @ | 416 - 291 |

| | |
|----------------------------|-----------|
| PEDULLA' Vincenza @ | 416 - 521 |
| PUNTURIERO Agata @ | 416 - 542 |
| SBANO Giovanna @ | 416 - 254 |
| SCHEMBRI Giuseppe @ | 416 - 287 |

ASSISTENTE GIUDIZIARIO

| | |
|--------------------------------|-----------|
| ALAMPI Laura @ | 416 - 223 |
| CERAVOLO Giuseppe @ | 416 - 224 |
| CONDORELLI Anna Maria @ | 416 - 545 |
| DINARO Carmela @ | 416 - 254 |
| ERRIGO Vincenzo @ | 416 - 533 |
| LOFARO Maria @ | 416 - 525 |
| MALARA Erminia @ | 416 - 511 |
| MANGINI Concetta @ | 416 - 533 |
| RIZZITANO Paola @ | 416 - 524 |

OPERATORE GIUDIZIARIO

| | |
|------------------------------------|-----------|
| ALESSI Michele @ | 416 - 252 |
| BENNARDO Rosaria @ | 416 - 507 |
| BORGESE Rosamaria @ | 416 - 252 |
| BOTTARI Antonio @ | 416 - 210 |
| IMPIOMBATO Rocco @ | 416 - 252 |
| MORGANTE Maria @ | 416 - 288 |
| PARISI Grazia @ | 416 - 290 |
| FALLETI Rosa @ | 416 - 556 |
| PIRROTTINA Maria @ | 416 - 232 |
| PLUTINO Carmela @ | 416 - 514 |
| PROFETA Rosa @ | 416 - 226 |
| PULEIO Domenico @ | 416 - 527 |
| SAFFIOTI Francesca @ | 416 - 201 |
| SERRAO D'AQUINO Salvatore @ | 416 - 291 |
| SORRENTI Maria @ | 416 - 542 |

CONDUCENTE AUTOMEZZI

| | |
|----------------------------|-----------|
| BARBERA Santo @ | 416 - 510 |
| SADDI Maria Luisa @ | 416 - 252 |
| COMI Giuseppe @ | 416 - 203 |
| CONDELLO Luigi @ | 416 - 223 |
| NASO Salvatore @ | 416 - 233 |
| ORLANDO Bruno @ | 416 - 234 |

GUGLIOTTA Giovanni @
TRIMARCHI Rinaldo @

416 - 556

AUSILIARIO

FIORINO Saverio @
FRANCICA Vittorio @
MAIO Vincenzo @
ROMEO Giovanna @
SPAGNOLO Giovanni @

416 – 223
416 – 510
416 – 248
416 – 235
416 – 548

**SEZIONE DISTACCATA DI TRIBUNALE DI
CINQUEFRONDI**

Cap. 89021 – Cinquefondi – Via Roma – Piano Primo

Codice Fiscale: 8200219807

Prefisso 0966 – Passante 9399 – Centralino 9399 - Fax 9399-232-230

Il simbolo @ significa e-mail personale: nome.cognome@giustizia.it

GIUDICE

| | TEL. |
|---|-------------|
| Coordinatore FINOCCHIARO dr. Sebastiano @ | 223 |
| GIUSTI dr. Giancarlo @ | 212 |
| SALVATI dr. Antonio | 224 |

FUNZIONARIO GIUDIZIARIO

| | |
|-------------------------------|-----|
| GAROFFOLO Filippo | 211 |
| SCIARRONE Maria Teresa | 252 |
| MORABITO Salvatore | 225 |
| VECCHIO Carmela | 216 |

CANCELLIERE

D'AMBROSIO Carmela
PALAGI Maria Concetta

ASSISTENTE GIUDIZIARIO

| | |
|---------------------------|-----|
| SCARFO' Angela | 258 |
| VENTRA Silvia | 231 |
| CHIAPPETTA Geppino | 228 |

OPERATORE GIUDIZIARIO

| | |
|--------------------------|-----|
| GIORGIO' Maurizio | 228 |
|--------------------------|-----|

AUSILIARIO

| | |
|---------------------------|-----|
| OPPEDISANO Massimo | 231 |
|---------------------------|-----|

PROCURA DELLA REPUBBLICA DI PALMI
Cap. 89015 – Palmi – Piazza Amendola
Codice Fiscale: 82001720802
Protocollo Informatico – Codice AOO: 08005702100
Prefisso 0966 – Passante 416 - Centralino 4161 - Fax 416-481
e-mail: procura.palmi@giustizia.it

Il simbolo @ significa e-mail personale: nome.cognome@giustizia.it

PROCURATORE DELLA REPUBBLICA

| | TEL. |
|-------------------------------|-------------|
| CREAZZO dr. Giuseppe @ | 416 - 433 |

PROCURATORE AGGIUNTO

| | |
|---------------------------------|-----------|
| CRESCENTI dr. Emanuele @ | 416 - 491 |
|---------------------------------|-----------|

SOSTITUTO PROCURATORE DELLA REPUBBLICA

| | |
|---------------------------------|-----------|
| BUCARELLI dr. Enzo @ | 416 - 473 |
| FRETTONI dr. Francesco @ | 416 - 502 |
| PANTANO dr.ssa Giulia @ | 416 - 478 |
| PAPALIA dr. Andrea @ | 416 - 461 |
| DOLCE dr. Salvatore @ | 416 - 458 |
| D'AMATO dr. Antonio @ | 416 - 477 |
| PONZETTA dr. Francesco @ | 416 |
| GELSO dr. Gianluca @ | 416 |
| MASCI dr.ssa Giulia @ | 416 |
| IGLIO dr. Luigi @ | 416 |

VICE PROCURATORE ONORARIO

| | |
|-------------------------------------|-----|
| CAMINITI dr. Antonino @ | 416 |
| GAMBADORO dr. Fulvio @ | 416 |
| SANSALONE dr. Giuseppe @ | 416 |
| VIRGARA dr.ssa Angela @ | 416 |
| ZACCONE dr.ssa Patrizia @ | 416 |
| DI STEFANO dr.ssa Anna @ | 416 |
| MASCIANA' dr. Bruno @ | 416 |
| SURACE dr.ssa M. Patrizia | 416 |
| MERENDINO dr.ssa M. Stella @ | 416 |
| SURACE dr.ssa Simona @ | 416 |

DIRIGENTE**FAX****TEL.****POSTO VACANTE N. 1****DIRETTORE AMMINISTRATIVO**

| | |
|-----------------------------|-----------|
| BONARRIGO Carmela @ | 416 - 472 |
| CASERTA Stefania @ | 416 - 455 |
| FONTANA Annunziata @ | 416 - 428 |
| LA FACE Nadia @ | 416 - 503 |

FUNZIONARIO GIUDIZIARIO

| | |
|-------------------------------|-----------|
| PILEIO Salvatore @ | 416 - 424 |
| DENARO Giovanna @ | 416 - 450 |
| FORNARO Daniele @ | 416 - 430 |
| GAGLIOSTRO Domenico @ | 416 - 432 |
| MELONI Anna Maria G. @ | 416 - 494 |
| ORIANA Rosaria @ | 416 - 576 |
| PANUCCIO Fortunata @ | 416 - 429 |
| PASTORE Debora @ | 416 - 497 |
| PORPIGLIA Domenico @ | 416 - 422 |
| REALE Debora @ | 416 - 462 |
| RUIU Silvia @ | 416 - 580 |

CANCELLIERE

| | |
|--|-----------|
| POSTERINO Giuseppe @ | 416 - 474 |
| ADAVASTRO Gaetano @ | 416 - 500 |
| ANTICO Daniela @ | 416 - 462 |
| CELI Francesco @ | 416 - 463 |
| CONSIGLIO Annalisa @ | 416 - 489 |
| CRISTOFARO Silvana @ | 416 - 501 |
| DI DONATO Alessandro @ | 416 - 479 |
| FAVASOLE Salvatore @ | 416 - 488 |
| FONTE Elisabetta M.T. @ | 416 - 580 |
| GIOFFRE' Vincenzo M. @ | 416 - 462 |
| MARAFIOTI Rocco @ | 416 - 463 |
| PARRELLO Santa @ | 416 - 480 |
| POSTORINO Annalisa @ | 416 - 422 |
| NUCERA Elisabetta @ (applicata) | |
| PANASITI Daniela @ (applicata) | |
| SOTTILE Tommasa @ (applicata) | |

ASSISTENTE GIUDIZIARIO

| | |
|--|-----------|
| ALATI Vincenza @ | 416 – 426 |
| ANACARIO Alfredo @ | 416 – 452 |
| BORGESE Dorella @ | 416 – 450 |
| BORGESE Maria @ | 416 – 463 |
| CONDELLO Raimondo @ | 416 – 454 |
| DIELI Patrizia @ | 416 – 479 |
| LAGANA' Antonio @ | 416 – 580 |
| MORABITO Annarita @ | 416 – 462 |
| PUGLIESE Maria @ | 416 – 466 |
| TOLOMEO Katia @ | 416 – 489 |
| VIRGILLITO Marcella @ | 416 – 493 |
| ZAPPONE Domenica @ | 416 – 561 |
| CRUCITTI Francesca @ (applicata) | |
| DE DOMENICO Pasquale @ (applicato) | |

OPERATORE GIUDIZIARIO

| | |
|-------------------------------|-----------|
| BARBARO A. Maria @ | 416 – 426 |
| CARUSO Teresa @ | 416 – 430 |
| CIPRI Grazia @ | 416 – 450 |
| GAGLIOSTRO Anna @ | 416 – 499 |
| GRASSO Antonino @ | 416 – 466 |
| MAISANO Francesca @ | 416 – 561 |
| MISALE Giuseppe @ | 416 – 452 |
| SANSALONE Letteria @ | 416 – 426 |
| SCHIPILLITI Letteria @ | 416 – 476 |
| SCHIPILLITI Rita @ | 416 – 490 |
| SPITALI M. Grazia @ | 416 – 428 |
| ZAPPONE Carmela @ | 416 – 496 |

CONDUCENTE AUTOMEZZI

| | |
|--|-----------|
| BARONE Giuseppe @ | 416 – 427 |
| MALARA Francesco @ | 416 – 541 |
| MEGALE Giuseppe @ | 416 – 454 |
| MORDA' Francesco @ | 416 – 541 |
| OZIMO Rocco @ | 416 – 499 |
| SIDARI Francesco @ | 416 – 452 |
| CALIENDO Antonio @ (distaccato) | 416 – 454 |
| CARLUCCI Domenico @ | |

AUSILIARIO

| | |
|-----------------------------|-----------|
| ALAMPI Annamaria @ | 416 – 426 |
| BONO Antonino @ | 416 – 582 |
| CARAVELLI Antonino @ | 416 – 581 |
| MAIO Antonino @ | 416 – 564 |
| SCARCELLA Vincenzo @ | 416 – 581 |
| TEDESCO Alfredo @ | 416 – 489 |

| ELENCO DEI COMUNI DEL CIRCONDARIO DI REGGIO CAL. | | | | |
|--|------------------------------------|---------------------------|--|--|
| TRIBUNALE – SEZIONE DISTACCATA – PROCURA REPUBBLICA | | | | |
| | COMUNE | SEZIONE DISTACCATA | TRIBUNALE | PROCURA |
| 1 | AFRICO | MELITO P.S. | T R I B U N A L E R E G G I O C A L | P R O C U R A R E G G I O C A L |
| 2 | BAGALADI | MELITO P.S. | | |
| 3 | BAGNARA CALABRA | | | |
| 4 | BOVA | MELITO P.S. | | |
| 5 | BOVA MARINA | MELITO P.S. | | |
| 6 | CALANNA | | | |
| 7 | CAMPO CALABRO | | | |
| 8 | CARDETO | | | |
| 9 | CONDOFURI | MELITO P.S. | | |
| 10 | FIUMARA | | | |
| 11 | LAGANADI | | | |
| 12 | MELITO DI PORTO SALVO | MELITO P.S. | | |
| 13 | MONTEBELLO IONICO | MELITO P.S. | | |
| 14 | MOTTA SAN GIOVANNI | | | |
| 15 | REGGIO DI CALABRIA | | | |
| 16 | ROCCAFORTE DEL GRECO | MELITO P.S. | | |
| 17 | ROGHUDI | MELITO P.S. | | |
| 18 | SAN LORENZO | MELITO P.S. | | |
| 19 | SAN ROBERTO | | | |
| 20 | SANT'LESSIO IN ASPROMONTE | | | |
| 21 | SANTO STEFANO IN ASPROMONTE | | | |
| 22 | SCILLA | | | |
| 23 | VILLA SAN GIOVANNI | | | |

TRIBUNALE DI REGGIO CALABRIA

Cap. 89128 – Reggio Calabria – Via Sant'Anna II tr. Palazzo CE.DIR.

Codice Fiscale: 80006750808

Protocollo Informatico – Codice AOO: 08006302204

Prefisso 0965 – Passante 857 - Centralino 8571 - Fax 23507

e-mail: tribunale.reggiocalabria@giustizia.it - tribrc@cosmag.it

Il simbolo @ significa e-mail personale: nome.cognome@giustizia.it

PRESIDENTE

| | TEL. |
|-------------------------------|------|
| GERARDIS dr. Luciano @ | 7975 |

PRESIDENTE DI SEZIONE

| | |
|---|------|
| ALIUO' dr. Eugenio | 7937 |
| AMODEO dr.ssa Margherita Francesca | 7934 |
| ASCIUTTO dr.ssa Caterina | 7987 |

GIUDICE

| | |
|--|------|
| AUCCELLUZZO dr.ssa Milena | 7826 |
| BANDIERA dr.ssa Angelina Patrizia | 7934 |
| BARILLA' dr.ssa Cinzia Maria Assunta | 7958 |
| BENNATO dr.ssa Barbara | 7957 |
| BORSELLI dr.ssa Alessandra | |
| CAMPAGNA dr. Giuseppe | 7835 |
| CATALANO dr.ssa Caterina | 7935 |
| CONFORTINI dr.ssa Isabella | 7935 |
| COTRONEO dr.ssa Tommasina | 7902 |
| DE PASCALE dr.ssa Teresa | 7960 |
| DESENZANI dr.ssa Chiara | |
| D'INGIANNNA dr. Arturo | 7889 |
| DRAGO dr.ssa Tiziana | 7824 |
| ESPOSITO dr. Andrea Pietro | 7907 |
| FOTI dr. Antonino Giuseppe | 7935 |
| GENOVESE dr. Giovanni | 7824 |
| GENTILE dr.ssa Maria Teresa | 7828 |
| GIGLIO dr. Vincenzo Giuseppe | 7606 |
| GRASSO dr.ssa Silvana Miranda | 7905 |

| | |
|--|------|
| GURGO DI CASTELMENARDO | 7958 |
| dr.ssa M. Idria | |
| LAGANA' dr. Antonino | 7904 |
| LEONARDO dr. Filippo Giuseppe | 7933 |
| LEONELLO dr.ssa Rosaria | 7829 |
| MASTELLI dr.ssa Anna Carla | 7894 |
| MESSINA dr.ssa Giulia | 7822 |
| MINNITI dr. Massimo | 7960 |
| MINUTOLI dr. Giuseppe | 7837 |
| MORABITO dr.ssa Patrizia Maria Rosa | 7862 |
| OLIVA dr.ssa Daniela | 7608 |
| PALERMO dr. Rodolfo | 7820 |
| PEDONE dr. Vincenzo | 7908 |
| PETRONE dr. Francesco | 7795 |
| PLUTINO dr.ssa Francesca Rosaria | 7825 |
| PUGLIESE dr. Salvatore | 7987 |
| SANTORO dr. Domenico | 7901 |
| SAPONE dr. Natalino | 7863 |
| SCORTECCI dr. Antonio | 7608 |
| SICARI dr.ssa Francesca Patrizia | 7621 |
| TARZIA dr.ssa Olga | 7961 |
| TASSONE dr.ssa Kate | 7925 |
| TRAPANI dr.ssa Adriana | 7906 |
| VARRECCHIONE dr. Luigi | 7821 |
| CARRELLI PALOMBI DI | 7915 |
| MONTRONE dr. Roberto Maria (applicato) | |

GIUDICE ONORARIO DI TRIBUNALE

| | |
|--|------|
| ALOI dr. Carmelo | 7828 |
| AMODEO dr.ssa Tiziana | 7826 |
| APOLLINARO dr.ssa Maria Sabrina | |
| BAGNATO dr.ssa Daniela | 7947 |
| CELESTE dr.ssa Maria | 7947 |
| CIMAROSA dr.ssa M. Antonietta | |
| CIRCOSTA dr. Domenico | 7813 |
| CRUCITTI dr.ssa Grazia Maria | 7829 |
| DE LEO dr. Davide | |

| | |
|---|------|
| FORTUNA dr.ssa Francesca | 7827 |
| GAMBADORO dr.ssa Maria L. | |
| GRILLO dr.ssa Concetta | 7959 |
| IACOPINO dr.ssa Pasqualina Santa | 7947 |
| MARRAFFA dr.ssa Anna | 7825 |
| PELLEGRINO dr. Giuseppe | |
| PULITANO' dr.ssa Anna Maria | 7824 |
| RAVENDA dr.ssa Nella Lucia | 7827 |
| RIPEPI dr.ssa Ursula | 7959 |
| TOSCANO dr.ssa Claudia | 7947 |
| ZINGALES dr.ssa Lidia | 7816 |

DIRIGENTE

| | |
|-----------------------------|------|
| CUZZOCREA GIUSEPPE @ | 7973 |
|-----------------------------|------|

DIRETTORE AMMINISTRATIVO

| | |
|-------------------------------|------|
| ANVERSA Sergio @ | 7976 |
| ARTUSO Giuseppina @ | 7978 |
| FALSONE Elicia @ | 7942 |
| GIUFFRIDA Rosa Maria @ | 7977 |
| MORABITO Grazia @ | 7878 |
| PORPIGLIA Vincenzo @ | 7964 |
| TALLARICO Claudia @ | 7877 |
| TOMASELLO Fortunata @ | 7836 |

FUNZIONARIO GIUDIZIARIO

| | |
|------------------------------|------|
| ALOISI Leopoldo @ | 7954 |
| ATTANASIO Aldo @ | 7963 |
| BALDARI Alessandra @ | |
| BATTAGLIA Giuseppa @ | 7971 |
| BORRUTO Tommasa @ | 7841 |
| CALARCO Annunziata @ | 7887 |
| CAMINITI Vincenzo @ | 7941 |
| CRUCITTI Angela @ | 7615 |
| CRUCITTI Antonia | 7830 |
| CRUCITTI Giuseppe @ | 7943 |
| FAMILIARI Giuseppa @ | 7846 |
| FIUMANO' Anna Maria @ | 7997 |
| FOTI Caterina @ | 7816 |
| FURFARO Lucia @ | 7876 |

| | |
|--------------------------------------|------|
| GRAMUGLIA Tiziana @ | 7966 |
| GUIDO Carmela @ | 7990 |
| LONGO Walter @ | 7614 |
| MARTINO Giuseppe @ | 7953 |
| MELLACE Carmela @ | 7374 |
| MIGLIACCIO Maria Elisabetta @ | 7874 |
| MODAFFERI Carmela @ | 7867 |
| NAPOLI Patrizia @ | 7823 |
| PACCHIANO Anna Maria @ | 7842 |
| PALERMO Natalina @ | 7938 |
| PRATTICO' Francesca @ | 7980 |
| PUTORTI' Fabio @ | 7609 |
| SALVAGGIO Silvana @ | 7806 |
| SAVOIA Giuseppa @ | 7622 |
| VARANO Maria @ | 7998 |
| ZACCONE Sabina @ | |

CANCELLIERE

| | |
|---|------|
| ATTISANI Pietro @ | 7949 |
| BORRELLO Rita @ | 7634 |
| CALLEA Maria @ | 7810 |
| CHECCO Marcella @ | 7954 |
| CICCIU' Fortunata @ | 7948 |
| CINQUINI Marzia @ | 7948 |
| COMI Maddalena @ | 7814 |
| CUZZOCREA Santo @ | 7929 |
| D'AGOSTINO Grazia @ | 7951 |
| DE FRANCO Anna Maria @ | 7869 |
| ETTORE Vincenzo @ | 7857 |
| FERRIGNO Teresa @ | 7919 |
| FOTI Patrizia @ – distacco sindacale | 7634 |
| FRANGIPANE Tiziana @ | 7612 |
| FRENO Battista @ | 7849 |
| GAITA Caterina @ | 7912 |
| GIORDANO Maria @ | 7836 |
| LA TORRE Agostino @ | 7943 |
| MAGLIONE Rita @ | 7613 |
| MALARA Antonino @ | 7911 |
| MARCIANO' Carmela @ | 7926 |
| MARCIANO' Valentina @ | 7926 |

| | |
|-------------------------------|------|
| MILASI Santo @ | 7831 |
| MORABITO Caterina @ | 7833 |
| MORGANTE Massimo @ | 7913 |
| NERI Stefania @ | 7832 |
| NICOLO' Giovanni @ | 7988 |
| PELLEGRINO Demetrio @ | 7610 |
| PELLEGRINO Vincenzo @ | 7649 |
| POSTORINO Antonietta @ | 7620 |
| ROGOLINO Antonia @ | 7950 |
| SANTORO Rosa @ | 7922 |
| SCORDINO Filippo @ | 7970 |
| SCORDO Antonella @ | 7891 |
| SGRO' Maria @ | 7949 |
| SURACE Maria Carmela @ | 7855 |
| TRAMONTANA Giuseppe @ | 7962 |
| TRIPODI Caterina @ | 7794 |
| TRIPODI Pasqualina @ | 7811 |
| ZANNINO Giuliana @ | 7967 |
| ZUMBO Anna Maria @ | 7989 |

ASSISTENTE GIUDIZIARIO

| | |
|-------------------------------------|------|
| ALI' Gioacchino @ | 7616 |
| ASCRIZZI Teresa @ | 7832 |
| AZZARA' Raffaella @ | 7612 |
| BAGNATO Alessandro @ | 7833 |
| BASILE Francesca @ | 7844 |
| BATTAGLIA Anna @ | 7984 |
| CARUSO Adele @ | 7794 |
| CARUSO Rosetta @ | 7923 |
| CIMINO Ida @ | 7813 |
| CLERICO' Maria Rosaria @ | 7628 |
| COLOSI Maria Concetta @ | 7867 |
| CORTESE Massimiliano @ | 7946 |
| COSTANTE Giuseppina @ | 7834 |
| CRUCITTI Francesca Antonia @ | 7952 |
| CURATOLA Daniela @ | 7910 |
| DE MEO Annamaria @ | 7994 |
| DELFINO Mirella @ | 7853 |
| DICHIERA Ilario @ | 7939 |
| FALCOMATA' Gesualdo @ | 7909 |

| | |
|-----------------------------------|------|
| FONTE Ivano @ | 7810 |
| FOTI Carmela @ | 7871 |
| FRANCO Marcello @ | 7962 |
| GANGEMI Maria @ | 7830 |
| GIACOBBE Francesco @ | 7844 |
| IELITRO Giuseppe @ | 7892 |
| IMBALZANO Caterina @ | 7852 |
| LA PIANA Vincenzo @ | 7634 |
| LA VILLA Maria @ | 7955 |
| LUGARA' Maria @ | 7816 |
| MALLAMACE Alba @ | 7868 |
| MARCIANO' Mariangela @ | 7845 |
| MARRARA Rosalba @ | 7808 |
| MAZZA Rosaria @ | 7624 |
| MORABITO Angela @ | 7963 |
| PELLICANO' Rosalba @ | 7944 |
| PROCOPIO Fabio Francesco @ | 7982 |
| RICHICHI Adriana @ | 7627 |
| TRIPODI Maria @ | 7969 |
| VERDUCI Eugenio @ | 7858 |

OPERATORE GIUDIZIARIO

| | |
|--|--------|
| ADAMO Rosalba @ | 7866 |
| CAMA Matteo @ | 7953 |
| CARDULLO Grazia @ | 7986 |
| COSSO Giovanni @ | 7628 |
| DONATO Gioacchino @ | 7810 |
| FRANCHINA Luigi @ | 7809 |
| MILETO Domenica @ | 7983 |
| NICASTRO Letizia @ | 7916 |
| NICOLO' Domenica @ | 7615 |
| PANGALLO Carmela @ | 7910 |
| QUARTUCCIO Caterina @ | 7985 |
| SCAGLIOLA Francesco @ | 7812 |
| TRIPODI Natale @ | 7831 |
| ZAVETTIERI NUCERA Teresa @ | 7622 |
| CALIGIURI Donatella centralinista | 381 |
| CRUCITTI Pasquale centralinista | 381-11 |

CONDUCENTE AUTOMEZZI

| | |
|--------------------------------|------|
| BORRUTO Francesco @ | 7921 |
| CALLEA Giuseppe @ | 7921 |
| CALLEA Saverio @ | 7921 |
| CARPENTIERI Francesco @ | 7921 |
| CHILA' Paolo @ | 7921 |
| CUZZOLA Paolo @ | 7921 |
| ECELESTINO Antonino @ | 7921 |
| ERRANTE Michele | 7926 |
| GENNARELLI Francisco @ | 7921 |
| MALLAMACI Paolo @ | 7921 |
| MESIANO Rocco @ | 7921 |
| MORENA Bruno @ | 7926 |
| PRIOLO Antonio @ | 427 |
| TOSCANO Giovanni @ | 7963 |

AUSILIARIO

| | |
|---------------------------------|------|
| ARABESCO Angelo @ | 7836 |
| CAMPOLO Consolato | 7618 |
| CARISTO Bruno @ | 7979 |
| CELIA Teresa @ | 7981 |
| CONDEMI Giovanna @ | 7945 |
| CRISALLI Francesca @ | 7842 |
| D'AGUI' Angela @ | 7945 |
| DRAGO Francesco @ | 7618 |
| FORO Loredana @ | 7893 |
| IERO Paolo @ | 7618 |
| MINNITI Vittorio @ | 7632 |
| MORENA Pasqualina @ | 7994 |
| NOVEMBRE Immacolata @ | 7945 |
| POLIMENO Paolo @ | 215 |
| SGARLATO Giovanni @ | 7628 |
| STELLITTANO Annunziato @ | 7618 |

**SEZIONE DISTACCATA DI TRIBUNALE DI MELITO
PORTO SALVO**

Cap. 89063 – Melito di Porto Salvo – Viale Rimembranze – Piano Terra

Codice Fiscale: 80011810803

Prefisso 0965 – Passante 781257- Fax 781257

e-mail: tribunale.reggiocalabria.melitoportosalvo@giustizia.it

simbolo @ significa e-mail personale: nome.cognome@giustizia.it

GIUDICE

SCORTECCI dr. Antonio

DIRETTORE AMMINISTRATIVO

LICORDARI Isolina @ 781257

FUNZIONARIO GIUDIZIARIO

FRANCO Giovanni @ 781257

LOMBARDO Caterina @ 781257

CANCELLIERE

PANSERA Domenica @ 781257

AUSILIARIO

MARRA Carmelo @ 781257

PANZERA Natale @ 781257

PROCURA DELLA REPUBBLICA DI REGGIO CALABRIA

Cap. 89128 – Reggio Calabria – Via Sant’Anna 2° tronco
Palazzo CEDIR – V° e VI° Piano
Codice Fiscale: 80006650800
Protocollo Informatico – Codice AOO: 08006302103
Prefisso 0966 – Passante 857 - Centralino 8571 - Fax 857-336 / 325
e-mail: procura.reggiocalabria@giustizia.it

Il simbolo @ significa e-mail personale: nome.cognome@giustizia.it

PROCURATORE DELLA REPUBBLICA

| | TEL. |
|---------------------------------|-------------|
| PIGNATONE dr. Giuseppe @ | 416 - 433 |

PROCURATORE AGGIUNTO

| | |
|----------------------------------|-----------|
| PRISTIPINO dr. Emanuele @ | 416 - 491 |
| GRATERI dr. Nicola | |
| SFERLAZZA dr. Ottavio | |

SOSTITUTO PROCURATORE DELLA REPUBBLICA

| | |
|---------------------------------------|---------------|
| ARENA dr.ssa Annalisa @ | 812681-7746 |
| BONTEMPO dr. Giuseppe @ | 27719 – 7735 |
| CAMA dr.ssa Gabriella @ | 811261 – 7778 |
| CENTINI dr. Matteo @ | 802771 – 7779 |
| CERRETI dr.ssa Alessandra @ | 810236 – 7740 |
| COLAMONICI dr. Marco @ | 810299 – 7717 |
| COSENTINO dr. Rocco @ | 24421 – 7770 |
| CRISAFULLI dr.ssa Antonella @ | 811420 – 7711 |
| DE BERNARDO dr. Antonio @ | 811259 – 7769 |
| DI PALMA dr. Roberto Placido @ | 312234 – 7766 |
| FERRACANE dr. Rosario | 811251 – 7775 |
| GRATTERI dr. Nicola | 811267 – 7702 |
| LOMBARDO dr. Giuseppe | 814554 – 7757 |
| MICELI dr. Luca | 811257 – 7727 |
| MIRANDA dr.ssa Maria Luisa | 23532 – 7762 |
| MUSARO’ dr. Giovanni | 894310 – 7799 |
| MUSOLINO dr. Stefano Vincenzo | 20301 – 7745 |
| OMBRA dr.ssa Sara | 894346 – 7708 |
| PERRONE CAPONO dr. Federico | 810234 – 7705 |

| | |
|--|---------------|
| PRISTIPINO GIARRITTA dr. Michele | 25938 – 7714 |
| RONCHI dr.ssa Beatrice | 811258 – 7724 |
| SFERLAZZA dr. Ottavio | 897525 – 7786 |
| SOTTOSANTI dr.ssa Valeria | 22323 – 7789 |
| TEDESCO dr. Francesco | 894260 – 7734 |
| TENAGLIA dr. Mauro Leo | 802290 – 7290 |
| TRIPODI dr. Francesco | 312241 – 7756 |

VICE PROCURATORE ONORARIO

| | |
|--|--------------------------|
| ABENAVOLI dr. Daniele @ | 625759 |
| ALAMPI dr.ssa Daniela Maria @ | 675005 – 675774 |
| ALFIERI dr.ssa Valeria @ | 651516-4111763- 46016 |
| ARCONTI dr.ssa Antonina @ | 761223 |
| BARBERI dr.ssa Giuliana @ | 357257-891726 |
| DATTOLA dr.ssa Giuseppa Irene @ | 812988 |
| GIUSTRA dr.ssa Silvana @ | 302403-991128 |
| MERENDINO dr.ssa Virginia Cinzia | 751227-759289 |
| MOSCATO dr.ssa Sonia Maria Teresa @ | 795376 |
| NATOLI dr.ssa Raffaella @ | 895949-895198 |
| NUCARA dr. Francesco | 54760 |
| OCCHIUTO dr.ssa Giuseppa | 373741 |
| PEPE dr.ssa Stefania | 594237 |
| RISO dr.ssa Maria Soccora Eliana | 21459 |
| ROMEO dr.ssa Concetta | 44516-894885 |
| SAMARELLI dr. Luigi | 718908 |

DIRIGENTE

| | |
|-----------------------|-------------|
| | TEL. |
| AVOLA Biagio @ | 894211-7403 |

DIRETTORE AMMINISTRATIVO

| | |
|-----------------------------|------------|
| PETRILLI Rosa @ | 21124-256 |
| SERGI Sergio @ | 24414-7384 |
| PRATTICO' Caterina @ | 23004-7345 |
| PORCINO Lucia @ | 23004-7345 |
| FOTI Demetrio @ | 24461-7348 |

| | |
|-----------------------------|-------------|
| FAMILIARI Filomena @ | 894533-7716 |
| MARCIANO' Mario @ | 25771-7739 |

FUNZIONARIO GIUDIZIARIO

| | |
|----------------------------------|--------------|
| MAVIGLIA Pietro @ | 25771-7268 |
| MUSOLINO Giuseppe @ | 23955-7404 |
| CACCAMO Domenico @ | 897034-7347 |
| SPADEA Fortunata @ | 26830-7796 |
| LIZIO Maria Giovanna @ | 802212-7212 |
| MELIADO' Anna Maria @ | 7802212-7212 |
| POLIMENI Maria Caterina @ | 24461-7255 |
| FIUMANO' Maria Teresa @ | 312242-7737 |
| CRUCITTI Giulia @ | 802917-7308 |
| LAGANA' Angela @ | 802325-7261 |
| SCARFONE Antonia @ | 21362-7719 |
| MANDICA Antonia @ | 21362-7719 |
| MESSINA Rita Concetta @ | 802325-7325 |
| PEGORARO Paola @ | 811227-7723 |
| NICOLO' Caterina @ | 802720-7720 |
| CURATOLA Lorenza @ | 23004-7345 |
| CUZZOLA Caterina @ | 802212-7212 |
| FOTI Maria C. @ | 802325-7325 |

CANCELLIERE

| | |
|------------------------------------|-------------|
| DI PAOLO Maria @ | 802774-7774 |
| DESIO Francesca @ | 802776-7776 |
| VACALEBRE Antonino @ | 26830 |
| VIZZARI Giuseppe @ | 802771-7772 |
| ARTUSO Bruno @ | 312234-7763 |
| RIZZITANO Maria @ | 25938-7715 |
| PALERMO Antonio @ | 802713-7713 |
| SACCA' Antonina @ | 802768-7767 |
| DE GIOVANNI Tommaso @ | 802286-7731 |
| BEVACQUA Maria Antonietta @ | 897310-7742 |
| MANTI Giovanna @ | 894260-7246 |
| ALATI Ernesta @ | 27496-7759 |
| POLISTENA Antonio @ | 312234-7763 |
| CRIMI Mario @ | 25215-7741 |
| COMI Gianfranco @ | 814554-7765 |

| | |
|-------------------------------|-------------|
| AIELLO Vincenzo @ | 814063-7788 |
| CRUCITTI Domenica @ | 802324-7706 |
| GIUFFRIDA Antonietta @ | 817802-7761 |
| SIRACUSA Rosa @ | 811267-7408 |
| POLIMENO Angelica @ | 811258-7725 |
| ROMOLO Cristina @ | 894346-7732 |
| STILO Preziosa @ | 23532-7277 |
| SIRACUSA Caterina @ | |
| CARONE Santo @ | 27719-7736 |
| FEDELE Michele @ | 802771-7310 |
| SARICA Antonio @ | 891095-7744 |
| TRAINA Maria Rosaria @ | 21651-7758 |
| BARZEGA Franca @ | 857256-257 |
| ATTINA' Anna @ | 891095-7743 |
| CALABRO' Antonino @ | 802760-7763 |
| SCHIAVONE Grazia @ | 802720-7720 |

ASSISTENTE GIUDIZIARIO

| | |
|---------------------------------|-------------|
| BRUNO Agata @ | 802406-7390 |
| SGAMBELLONE Vittoria @ | 857256-257 |
| TRANFO Francesco @ | 857256-257 |
| CARACCILO Maria Bianca @ | 814554-7346 |
| VISALLI Giuseppina @ | 7347 |
| MEDURI Anna Maria @ | 312242-7700 |
| LEMBO Fortunata @ | 814555-7752 |
| DE LAURA Chiara @ | 811257-7729 |
| SPANO' Vincenzo @ | 26830-7796 |
| CACCAMO Pietro @ | 897034-7347 |
| VERSACE Concetta @ | 802774-7781 |
| IELO Concetta @ | 817802-7754 |
| VITETTA Gabriella @ | 24414-7384 |
| NERI Giuseppa Maria @ | 7350 |
| ORLANDO Domenico @ | 894310-7742 |

OPERATORE GIUDIZIARIO

| | |
|-----------------------------|-------------|
| PIZZI Riccardo @ | 814555-7751 |
| ZAPPIA Vincenzo @ | 7701 |
| MARRARA Maria Anna @ | 26830-7773 |
| DE LORENZO Domenica | 21362-7402 |
| MIGALI Teresa @ | 802768-7768 |

| | |
|------------------------------------|--------------|
| BORZUMATI Giuseppe @ | 892016-77148 |
| PITARELLA Pasquale @ | 857256-257 |
| ROETTO Santa @ | 811301-7704 |
| RIPEPI Filomena @ | 312234-7763 |
| CHILA' Paolina @ | |
| FAMELI Grazia @ | 811267-7408 |
| NICANDRO Angela @ | 27496-7759 |
| CALABRESE Antonio @ | 7701 |
| PAPOTTO Antonina | 802406-7390 |
| STRANGIO Maria Antonia @ | 802406-7390 |
| LAVRENDI Antonina @ | 312242-7738 |
| SCOPELLITI Maria Cristina @ | 212242-7738 |
| ROMEO Carmelo @ | 7721 |
| CUZZUPOLI Francesco @ | 894533-7797 |

CONDUCENTE AUTOMEZZI

| | |
|-----------------------------|------|
| PRATTICO' Antonino @ | 7308 |
| IERVOLINO Gaetano @ | 7383 |
| MALLAMACI Vincenzo @ | 7381 |
| MALLAMACI Beniamino | 7383 |
| SCOPELLITI Antonio @ | 7383 |
| SALVAGUARDIA Carlo @ | 7383 |
| MASULLO Marco @ | 7383 |
| FORGIONE Giovanni @ | 7383 |
| ALFACI Domenico @ | 7383 |
| BARBERI Giuseppe @ | 7383 |
| MORABITO Paolo @ | 7383 |
| MONORCHIO Domenico @ | 7383 |
| PANSERA Carmelo @ | 7383 |
| CURCI Paolo | 7383 |
| VADALA' Lorenzo @ | 7383 |

CENTRALINISTA

| | |
|-----------------------|--------|
| BAGNATO Pietro | 857111 |
|-----------------------|--------|

AUSILIARIO

| | |
|---------------------------|------|
| ARILLOTA Attilio @ | 7383 |
| LUCISANO Antonio @ | 7383 |
| DOLDO Domenico @ | 7383 |
| SICLARI Giovanna @ | 7383 |

| | |
|---------------------------|------|
| LUVARA' Luciano @ | 7383 |
| LONGO Silvana @ | 7383 |
| CREA Mariagrazia @ | 7383 |
| DATTOLA Domenico @ | 7383 |
| MACHEDA Antonia @ | 7383 |
| PUGLIESE Santo @ | 7383 |
| SCRIVO Giuseppa @ | 7747 |
| SICLARI Teresa @ | 7383 |
| MAISANO Giuseppe @ | 7383 |

Ufficio UNEP CORTE APPELLO DI REGGIO CALABRIA

Cap. 89125 – Reggio Calabria – Via Fiorentino, 7 I° Piano

- Via P. Pellicano, 7 II°/III° Piano

Codice Fiscale: 80011180801

Prefisso 0965 – Passante 857 – Centralino 8571 – Telefax 811513

e-mail: unep.ca.reggiocalabria@giustizia.it

Il simbolo @ significa e-mail personale: nome.cognome@giustizia.it

FUNZIONARIO UNEP

| | FAX | TEL. |
|--|--------|------------|
| FILOCAMO Francesca @ (<i>con funzioni di Dirigente</i>) | 811513 | 896400-816 |
| CASILE Saverio | | 856 |
| CHINDAMO Pasquale | | 847 |
| D'ERMENEGILDO Mariantonia | | 819 |
| DONATO Saverio | | 846 |
| MERCURI Giovanni | | 852 |
| PELLICANO' Daniela Santina | | 868 |
| SCAPPATURA Cinzia | | 848 |
| SPANO' Luigi | | 851 |
| ZAGARELLA Maria | | 849 |

UFFICIALI GIUDIZIARI

| | |
|---------------------------------|-----|
| RODA' Pietro | 859 |
| ROMEO Domenico | 860 |
| BELLANTONE Vittoria | 866 |
| DI PIETRO Salvatore | 863 |
| GERMOLEO Gaetano | 864 |
| LO CICERO Renata | 820 |
| MIRABELLA Paolo Alberto | 857 |
| MORABITO Maria Rosa | 867 |
| PRATTICO' Maria Caterina | 820 |
| SCOPELLITI Antonio | 858 |
| STURIALE Carmelo | 861 |
| TOSCANO Giuseppe | 865 |

ASSISTENTE GIUDIZIARIO

| | |
|------------------------------|-----|
| CALABRESE Giovanna | 812 |
| CONDELLO Demetrio | 827 |
| CONDORELLI Alessandra | 810 |
| CONOCI Antonella | 813 |
| CREA Maria | 871 |
| CRIACO Bruna | 813 |
| GIORDANO Giuseppe | 821 |
| IANNACI Antonino | 813 |
| LABATE Ester | 870 |
| RIBUFFO Teresina | 813 |
| RIZZI Ruggero | 814 |
| RUSSO Salvatore | 821 |
| SCOPELLITI Caterina | 870 |
| ZAPPIA Eliana | 811 |
| ZAPPIA Rosa Silvia | 822 |
| DE LUCA Donatella | |

OPERATORE GIUDIZIARIO

| | |
|------------------------|-----|
| NERI Annunziata | 822 |
|------------------------|-----|

AUSILIARIO

| | |
|------------------------|-----|
| CRUPI Salvatore | 812 |
|------------------------|-----|

Ufficio NEP Sezione Distaccata di Tribunale di MELITO P.S.

Cap. 89063 – Melito Porto Salvo – Via Mandalari, 2 Piano Terra

Codice Fiscale: 93000600804

Prefisso 0965 – Telefono 781567 – Telefax 781567

e-mail:

Il simbolo @ significa e-mail personale: nome.cognome@giustizia.it

FUNZIONARIO UNEP

BARILLA' Giovanna @ (*con
funzioni di Dirigente*)

TEL.
781567

UFFICIALI GIUDIZIARI

CREACO Giuseppe @

781567

ASSISTENTE GIUDIZIARIO

ZAVETTIERI Angela @

781567

Ufficio NEP TRIBUNALE DI LOCRI
Cap. 89044 – Locri – Via Teverem, 83, 7 Piano Terra
Codice Fiscale: 81003370806
Prefisso 0964 – Telefono 21887 / 21938 – Telefax 21938
e-mail:

Il simbolo @ significa e-mail personale: nome.cognome@giustizia.it

FUNZIONARIO UNEP

FIASCHE' Domenico (*con funzioni di
Dirigente*)
CAMARDA Antonietta Rosa
CHIARELLO Maria Antonia
FERRARO Gardenia
TOMA Grazia (applicata)
TRIMBOLI Gianluca

UFFICIALI GIUDIZIARI

BONELLI Francesco
BRUNO Pasquale
CATALDO Giuseppe
CATALDO Saverio
CERATTI Stefano
CUTRULLA' Giovanni Paolo

ASSISTENTE GIUDIZIARIO

MICHELIZZI Giuseppe
PERRONE Giulia
PISTONI Maria
FLAUTO Florinda (distaccata)

**UFFICIO NEP TRIBUNALE DI LOCRI – SEZIONE
SIDERNO**

Cap. 89048 – Siderno – Via Europa – Piano Terra

Codice Fiscale: 90000050808

Prefisso 0964 – Tel. 398 - Fax 3981

e-mail:

Il simbolo @ significa e-mail personale: nome.cognome@giustizia.it

FUNZIONARIO UNEP

| | TEL. |
|---|-------------|
| DONATO Maria Concetta @ (<i>con funzioni di Dirigente</i>) | 398511 |
| CHIANESE Domenico @ | 398513 |
| STILLITANO Claudio | 398511 |
| MONTEROSSO Bernarda | 398511 |

UFFICIALE GIUDIZIARIO

| | |
|-------------------------|--------|
| NIZZA Silvana | 398510 |
| ORIGLIA Anacleto | 398509 |
| IACONIS Nicola | 398510 |

ASSISTENTE GIUDIZIARIO

| | |
|---------------------|--------|
| FEMIA Nicola | 398508 |
|---------------------|--------|

UFFICIO NEP TRIBUNALE DI PALMI

Cap. 89015 – Palmi – Via Dante nn. 42-44 Piano Secondo

Codice Fiscale: 82002030805

Prefisso 0966 – Tel. 22679 - Fax 22679

e-mail:

Il simbolo @ significa e-mail personale: nome.cognome@giustizia.it

FUNZIONARIO UNEP

PRINCI Pietro (*con funzioni di
Dirigente*)

MACRI' MariaTeresa

MACRI' Maria Brigida

SPREAFICO Marisa (applicata)

CANCELLIERE

CHIZZONITI Erminia

CHIZZONITI Cristina

PALUMBO Silvana

RIZZITANO Concetta

ASSISTENTE GIUDIZIARIO

ALAMPI Massimo

DATTELO Giuseppe

LOIACONI Carmela

MARTINO Stefania

IARIA Angela (applicata)

IELO Concetta (applicata)

**UFFICIO NEP Sezione Distaccata di Tribunale di
CINQUEFRONDI**

Cap. 89021 – Cinquefrondi – Via Roma – Piano Terra

Codice Fiscale: 94001470809

Prefisso 0966 – Passante 9399 – Centralino 9399

Tel. 9399-248 - Fax 9399 - 249

e-mail:

Il simbolo @ significa e-mail personale: nome.cognome@giustizia.it

FUNZIONARIO UNEP

| | TEL. |
|--|-------------|
| BRUNETTI Claudio (<i>con funzioni di Dirigente</i>) | 4812719 |
| CARRISI Antonio | |
| CANMINITI Claudio | |
| FALCONE Santo | |
| TRIPODI Giuseppe | |
| ZAPPIA Domenico | |

UFFICIALE GIUDIZIARIO

| | |
|------------------------|---------|
| ALESSI Girolamo | 4812706 |
| RAFFA Carmela | |
| ZITO Domenico | |

ASSISTENTE GIUDIZIARIO

| | |
|----------------------------------|---------|
| CRUCITTI Maria Annunziata | 4812710 |
| CANDIDO Giulio | |
| LECCADITO Gennaro | |

PARTE QUINTA



GLI UFFICI DEL GIUDICE DI PACE

TRIBUNALE DI LOCRI
UFFICIO DEL GIUDICE DI PACE DI BIANCO

Cap. 89032 - Bianco, Piazza Stazione s.n.c. – Piano Terra
Aule udienza – Via Vittoria n. 81 – Piano Terra – Tel. 0964 911210 – Fax 0964 911888

Codice Fiscale: 90006370804

Prefisso 0964 – Tel. 911888 – Fax 911888

e-mail:

Il simbolo @ significa e-mail personale: nome.cognome@giustizia.it

GIUDICE DI PACE

| | TEL. |
|---|-------------|
| SURACE dr. Giuseppe Coordinatore | 911888 |
| PISCIUNERI dr. Vincenzo | 911888 |
| PALERMITI dr. Antonino | 911888 |
| BONACCI dr.ssa Marisa | 911888 |
| CARUSO dr. Giuseppe | 911888 |

DIRETTORE AMMINISTRATIVO

POSTI VACANTI N. 1

CANCELLIERE

(*) UNITA' IN DISTACCO AD ALTRA SEDE

ASSISTENTE GIUDIZIARIO

| | |
|------------------------------|--------|
| BRUZZANITI Annunziato | 911888 |
|------------------------------|--------|

OPERATORE GIUDIZIARIO

| | |
|------------------------------|--------|
| CARCIONE Piera Angela | 911888 |
|------------------------------|--------|

AUSILIARIO

| | |
|--------------------------|--------|
| CUSENZA Francesco | 911888 |
|--------------------------|--------|

**SEZIONE DISTACCATA DI TRIBUNALE DI SIDERNO
UFFICIO DEL GIUDICE DI PACE DI CAULONIA**

Cap. 89040 - Caulonia Via Magna Grecia n. 4 – Piano Primo

Codice Fiscale: 90006380803

Prefisso 0964 – Tel. 82472 - Fax 82472

e-mail:

Il simbolo @ significa e-mail personale: nome.cognome@giustizia.it

GIUDICE DI PACE

| | TEL. |
|--|-------------|
| CAPOGRECO dr. Giuseppe Coordinatore | 82472 |
| NIZZARI dr. Vincenzo | |

CANCELLIERE

| | |
|-------------------------|-------|
| DE VITO Giovanni | 82472 |
|-------------------------|-------|

OPERATORE GIUDIZIARIO

| | |
|---------------------------|-------|
| CAPOGRECO Leonardo | 82472 |
| BALDARI Caterina | 82472 |

AUSILIARIO

| | |
|-----------------------|-------|
| CURSARO Ilario | 51538 |
|-----------------------|-------|

**SEZIONE DISTACCATA DI TRIBUNALE DI SIDERNO
UFFICIO DEL GIUDICE DI PACE DI GIOIOSA JONICA**

Cap. 89042 - Gioiosa Jonica – Piazza Aldo Moro n. 1 – Piano Primo

Codice Fiscale: 90006400809

Prefisso 0964 – Tel. 51538 - Fax 419781

e-mail:

Il simbolo @ significa e-mail personale: nome.cognome@giustizia.it

GIUDICE DI PACE

TEL.

LO PRESTI dr.ssa Maria Teresa –
Coordinatore @
PUNTILLO dr.ssa Teresa @

FUNZIONARIO GIUDIZIARIO

POSTI VACANTI N. 1

CANCELLIERE

PUGLIESE Domenico 51538

ASSISTENTE GIUDIZIARIO

ORLANDO Vincenzo 51538

OPERATORE GIUDIZIARIO

LOMBARDO Natalina 51538

AUSILIARIO

NAPOLI Luigi 51538

TRIBUNALE DI LOCRI
UFFICIO DEL GIUDICE DI PACE DI LOCRI

Cap. 89044 – Locri – Via Oliverio n. 2 Piani: Terra e 1°
Codice Fiscale: 90006340807
Prefisso 0964 – Tel. 0964 4812705/4812706 - Fax 0964 420069
e-mail: gdp.locri@giustizia.it

Il simbolo @ significa e-mail personale: nome.cognome@giustizia.it

GIUDICE DI PACE

| | TEL. |
|---|-------------|
| GOLOTTA dr. Giovanni – Coordinatore @ | 4812719 |
| SCIARRONE dr.ssa Maria @ | 4812720 |
| FIGLIOMENI dr. Antonio | 4812713 |

FUNZIONARIO GIUDIZIARIO

POSTI VACANTI N. 1

CANCELLIERE

| | |
|------------------------------------|---------|
| FERRO' Antonio @ | 4812706 |
| NIUTTA Maria @ (distaccata) | 4812710 |

ASSISTENTE GIUDIZIARIO

| | |
|----------------------------------|---------|
| MARANDO Maria Maddalena @ | 4812705 |
| QUATTROCCHI Antonella @ | 4812710 |

AUSILIARIO

| | |
|-------------------------------------|---------|
| GARREFFA Rocco @ | 4812725 |
| SFARA Giovanni @ (applicato) | 4812711 |

**SEZIONE DISTACCATA DI TRIBUNALE DI SIDERNO
UFFICIO DEL GIUDICE DI PACE DI SIDERNO**

Cap. 89048 – Siderno – Via Torrente Arena n. 11 – Piano Terra

Codice Fiscale: 9006440805

Prefisso 0964 – Tel. 0964 380176 - Fax 380274

e-mail:

Il simbolo @ significa e-mail personale: nome.cognome@giustizia.it

GIUDICE DI PACE

LAGANA' dr. Rocco –

Coordinatore@

COMPERATORE dr. Leonardo @

FUNZIONARIO GIUDIZIARIO

POSTI VACANTI N. 1

CANCELLIERE

CIPRIOTI Anna @

OPERATORE GIUDIZIARIO

CORTESE Graiella Maria @

AUSILIARIO

TRICHILO Francesco @

TRIBUNALE DI LOCRI
UFFICIO DEL GIUDICE DI PACE DI STAITI in
BRANCALEONE

Cap. 89036 – Brancaleone – Via Napoli, 16
Codice Fiscale: 90006460803
Prefisso 0964 – Tel. 933175 - Fax 0964 933175
E-mail di struttura _____

Il simbolo @ significa e-mail personale: nome.cognome@giustizia.it

GIUDICE DI PACE

| | TEL. |
|--|-------------|
| CHIZZONITI dr.ssa Antonella – Coordinatore @ | 933175 |

CANCELLIERE

| | |
|-----------------------------|--------|
| PRINCIPATO Carmela @ | 933175 |
|-----------------------------|--------|

OPERATORE GIUDIZIARIO

| | |
|---------------------------|--------|
| FURFARO Vincenzo @ | 933175 |
|---------------------------|--------|

AUSILIARIO

| | |
|---------------------------------|--------|
| DE PASCALIS Anna Maria @ | 933175 |
|---------------------------------|--------|

**SEZIONE DISTACCATA DI TRIBUNALE DI SIDERNO
UFFICIO DEL GIUDICE DI PACE DI STILO**

Cap. 89049 – Stilo – Via Marconi – Piano Primo

Codice Fiscale: 90006410808

Prefisso 0964 – Tel. 776028 - Fax 776021

e-mail:

Il simbolo @ significa e-mail personale: nome.cognome@giustizia.it

GIUDICE DI PACE

| | TEL. |
|---|-------------|
| MARCIANO' dr. Pasquale – Coordinatore @ | 776028 |
| PANZERA dr.ssa Santa @ | 776028 |

FUNZIONARIO GIUDIZIARIO

POSTI VACANTI N. 1

CANCELLIERE

| | |
|---|--------|
| TASSONE Giorgio | 776028 |
| ALFONE Luigi | 776028 |
| CAVALLARO Rosario (applicato Trib. Siderno) | 776028 |
| VARTOLO Renato | 776028 |

OPERATORE GIUDIZIARIO (PO: 2)

| | |
|---------------------------|--------|
| BALDARI Fortunato | 776028 |
| STILLITANO Luciano | 776028 |

**SEZIONE DISTACCATA DI TRIBUNALE DI CINQUEFRONDI
UFFICIO DEL GIUDICE DI PACE DI CINQUEFRONDI**

Cap. 89021 – Cinquefrondi – Via Roma - Piano Terra

Codice Fiscale: 94001230807

Prefisso 0966 – Passante 9399 – Centralino 9399 - Tel. 9399214-235 - Fax
943748

e-mail di struttura: gdp.cinquefrondi@giustizia.it

Il simbolo @ significa e-mail personale: nome.cognome@giustizia.it

GIUDICE DI PACE

| | TEL. |
|---|-------------|
| Coordinatore VECCHIE' dr. Pasquale | 214 |
| BALDARI dr. Salvatore | 214 |

CANCELLIERE

| | |
|---------------------------|-----|
| BERTUCCIO Stefania | 239 |
|---------------------------|-----|

OPERATORE GIUDIZIARIO

| | |
|--------------------------|-----|
| JAPICHINO Antonio | 238 |
| ZAGARI Maria | 238 |

AUSILIARIO

| | |
|--------------------------|-----|
| LEBRINO Francesco | 238 |
|--------------------------|-----|

**SEZIONE DISTACCATA DI TRIBUNALE DI CINQUEFRONDI
UFFICIO DEL GIUDICE DI PACE DI LAUREANA DI
BORRELLO**

Cap. 89023 – Laureana di Borrello – Via Arimondi, 20 – Piano Terra

Codice Fiscale: 94001240806

Prefisso 0966 – Tel./ Fax 0964 900928

Il simbolo @ significa e-mail personale: nome.cognome@giustizia.it

GIUDICE DI PACE

PUGLIESE dr. Vincenzo –
Coordinatore @

TEL.
900928

CANCELLIERE

MERCURI Rocco Michele @

900928

OPERATORE GIUDIZIARIO

FERRARO Maria @

900928

**SEZIONE DISTACCATA DI TRIBUNALE DI CINQUEFRONDI
UFFICIO DEL GIUDICE DI PACE DI OPPIDO
MAMERTINA**

Cap. 89014 – Oppido Mamertina – Via La Marmora, 16 Piano Terra
Codice Fiscale: 01857541005
Prefisso 0966 – Tel. 86494 - Fax 86494
e-mail di struttura: paceoppido@tiscali.it

Il simbolo @ significa e-mail personale: nome.cognome@giustizia.it

GIUDICE DI PACE

LUCI dr.ssa Adalgisa – Coordinatore @

OPERATORE GIUDIZIARIO

MANDAGLIO Fausta @

AUSILIARIO

CONDELLO Michele @

TRIBUNALE DI PALMI
UFFICIO DEL GIUDICE DI PACE DI PALMI

Cap. 89015 – Palmi – Via Oberdan, 26 – Piani 1° e 2°

Codice Fiscale: 91003670808

Prefisso 0966 – Tel. 24857 - Fax 263799

e-mail:

Il simbolo @ significa e-mail personale: nome.cognome@giustizia.it

GIUDICE DI PACE

| | TEL. |
|--------------------------------------|-------------|
| TRUNFIO Giuseppe coordinatore | 347-2456814 |
| ARENA dr. Bruno | 347-949854 |
| CACCAMO dr.ssa Maria | 338-1591177 |
| CONDIPODERO dr. Maurizio | 328-7261815 |
| D’ALESSANDRO Maria G. | 333-6757402 |
| POLIMENI Antonio B. | 339-7997882 |
| ZAGARELLA Alessandra | 348-2920580 |

FUNZIONARIO GIUDIZIARIO

VITETTA Santo
RIGOLINO Vincenzo

CANCELLIERE

FERRARO Carmine
VITALE Maria C.la
GIOVINAZZO Giuseppina

ASSISTENTE GIUDIZIARIO

PUGLIESE Carmela

OPERATORE GIUDIZIARIO

MAISANO Rosa
IANNELLI Patrizia

AUSILIARIO

ANASTASIO Vincenzo

TRIBUNALE DI PALMI
UFFICIO DEL GIUDICE DI PACE DI SINOPOLI

Cap. 89020 – Sinopoli – Corso Umberto I n. 33 – Piano Terra

Codice Fiscale: 91003680807

Prefisso 0966 – Tel. 961014 - Fax 938676

e-mail gdpsinopoli@gmail.com

Il simbolo @ significa e-mail personale: nome.cognome@giustizia.it

GIUDICE

Coordinatore **CASTRIZIO** d.ssa Giuseppina
Luana

CANCELLIERE

FURCI Aldo

AUSILIARIO

FORTUGNO Felicia

**SEZIONE DISTACCATA DI TRIBUNALE DI CINQUEFRONDI
UFFICIO DEL GIUDICE DI PACE DI TAURIANOVA**

Cap. 89029 – Taurianova – Via Francesco Sofia Alessio

Codice Fiscale: 95001420801

Prefisso 0966 – Tel. 611404 - Fax 643995

E-mail di struttura gdptaurianova@libero.it

Il simbolo @ significa e-mail personale: nome.cognome@giustizia.it

GIUDICE DI PACE

| | TEL. |
|--|-------------|
| ALFANO dr.ssa Divina – Coordinatore | 611404 |
| @ | |
| DELFINO dr. Antonino @ | 611404 |

DIRETTORE AMMINISTRATIVO

| | |
|---------------------------|--------|
| MARTINO Antonino @ | 611404 |
|---------------------------|--------|

CANCELLIERE

| | |
|---------------------------|--------|
| PILEGGI Loredana @ | 611404 |
|---------------------------|--------|

ASSISTENTE GIUDIZIARIO

| | |
|-----------------------|--------|
| CORSO Pietro @ | 611404 |
|-----------------------|--------|

OPERATORE GIUDIZIARIO

| | |
|------------------------------|--------|
| JAPICHINO Francesco @ | 611404 |
|------------------------------|--------|

AUSILIARIO

| | |
|----------------------------|--------|
| ITALIANO Giovanni @ | 611404 |
|----------------------------|--------|

TRIBUNALE DI REGGIO CALABRIA
UFFICIO DEL GIUDICE DI PACE DI GALLINA

Cap. 89061 – Reggio di Calabria Gallina, Piazza Municipio

Codice Fiscale: 92015620807

Prefisso 0965 – Tel. 682546 - Fax 682546

Il simbolo @ significa e-mail personale: nome.cognome@giustizia.it

GIUDICE DI PACE

| | TEL. |
|--|-------------|
| PALERMO dr. Francesco – Coordinatore palavv@libero.it | 682479 |

CANCELLIERE

| | |
|----------------------------------|--------|
| D'AGUI' Deborah Carmela @ | 682546 |
|----------------------------------|--------|

OPERATORE GIUDIZIARIO

| | |
|-----------------------------------|--------|
| MANGLAVITI Maria Consolata | 682546 |
|-----------------------------------|--------|

AUSILIARIO

| | |
|--------------------------------------|--------|
| CAMPOLO Consolato (applicato) | |
| MANUARDI Paolo | 682546 |

**SEZIONE DISTACCATA DI TRIBUNALE
DI MELITO PORTO SALVO
UFFICIO DEL GIUDICE DI PACE
DI MELITO PORTO SALVO**
Cap. 89063 – Melito di Porto Salvo, Via Nazionale, 72 – Piani 2° e 3°
Codice Fiscale: 93000860804
Prefisso 0965 – Tel. 78100 - Fax 781060

Il simbolo @ significa e-mail personale: nome.cognome@giustizia.it

GIUDICE DI PACE

| | TEL. |
|---|-------------|
| AMATO dr.ssa Anna – Coordinatore | 781060 |
| CRISEO dr. Carmelo | 781060 |

DIRETTORE AMMINISTRATIVO

| | |
|---------------------------|--------|
| CIRILLO Raffaele @ | 781060 |
|---------------------------|--------|

CANCELLIERE

| | |
|----------------------------|--------|
| CONDEMI Maria Paola | 781060 |
|----------------------------|--------|

ASSISTENTE GIUDIZIARIO

| | |
|-----------------------|--------|
| FASCI' Roberto | 781060 |
|-----------------------|--------|

OPERATORE GIUDIZIARIO

| | |
|------------------------|--------|
| NICOLO' Antonio | 781060 |
|------------------------|--------|

AUSILIARIO

| | |
|------------------------|--------|
| COLELLA Franca | 781060 |
| ALVARO Domenico | 781060 |

TRIBUNALE DI REGGIO CALABRIA
UFFICIO DEL GIUDICE DI PACE DI REGGIO CALABRIA

Cap. 89125 – Reggio di Calabria – Via Cimino, 2 Piani Terra e Primo

Piazza Castello – Palazzo di Giustizia – Priano Primo

Codice Fiscale: 92015310805

Prefisso 0965 – Centralino 8571 – Passante 857

Tel. 857617 / 899740 - Fax 312028

e-mail di struttura: gdp.reggiocalabria@giustizia.it

Il simbolo @ significa e-mail personale: nome.cognome@giustizia.it

GIUDICE DI PACE

| | FAX | TEL. |
|--|------------|-------------|
| FOTI dr. Giovandomenico – Coordinatore @ | 312028 | 29125 |
| AMATO dr.ssa Maria Teresa Lucia @ | | |
| CHININEA dr. Leopoldo @ | | |
| FONTANA dr. Salvatore @ | | |
| FOTI dr.ssa Stefania @ | | |
| GERMOLE' dr. Ignazio @ | | |
| GRATTERI dr.ssa Francesca Maria @ | | |
| GUERRI dr.ssa Ida Ivetta @ | | |
| SCIDONE dr.ssa Renata Maria Laura @ | | |
| SCORDO dr. Antonino @ | | |
| SIMONETTA dr.ssa Annamaria @ | | |
| SPINELLA dr.ssa Lucia @ | | |
| VECCHIO dr.ssa Vanda @ | | |

DIRETTORE AMMINISTRATIVO

| | |
|-----------------------|-----|
| NERI Matilde @ | 618 |
|-----------------------|-----|

FUNZIONARIO GIUDIZIARIO

| | |
|---------------------------|-----|
| CRUCITTI Antonia @ | 618 |
| LATELLA Valeria @ | 608 |

CANCELLIERE

| | |
|--------------------------------|-----|
| BARILLA' Maria Emilia @ | 612 |
| CARACCILO Silvio @ | 612 |
| CENTORRINO Patrizia @ | 614 |

| | |
|---------------------------------|------------|
| FURCI Giuseppe @ | 611 |
| SOFO Damiano @ | 607 |
| SPINELLA Maria Carmela @ | 618-899740 |

ASSISTENTE GIUDIZIARIO

| | |
|----------------------------------|-----|
| ANDIDARO Maria @ | 603 |
| LABATE Angela | 614 |
| MAVILIA Roberto | |
| PELLICANO' Flavia Paola @ | 614 |
| SCORDO Maria Rosaria @ | 603 |
| SIRACUSA Maria @ | 605 |

OPERATORE GIUDIZIARIO

| | |
|-------------------------|------------|
| FAMA' Antonietta | 617-899740 |
| RAPISARDA Agata | 612 |
| ROMEO Vincenza | 611 |

AUSILIARIO

| | |
|---------------------------------|-----|
| BELLANTONI Maria Rosaria | 611 |
| CREA Angela | 611 |
| TALIA Antonia | 611 |

**TRIBUNALE DI REGGIO CALABRIA
UFFICIO DEL GIUDICE DI PACE
DI VILLA SAN GIOVANNI**

Cap. 89018 – Villa San Giovanni – Via Rocco La Russa n. 166 – Piano Primo
Codice Fiscale: 96001550806
Prefisso 0965 – Tel. 795195 - Fax 795347
e-mail di struttura:

Il simbolo @ significa e-mail personale: nome.cognome@giustizia.it

GIUDICE DI PACE

GIOFFRE' dr. Leonardo –
Coordinatore @
GALATI dr.ssa Rosina @

CANCELLIERE

FROSINA Gregorio Giuseppe

AUSILIARIO

GANGERI Antonio

Calendario Giudiziario 2011/2012

PARTE SESTA



***ALTRI ORGANI ED UFFICI
ASSOCIAZIONI ED ORDINI PROFESSIONALI***

**TRIBUNALE AMMINISTRATIVO REGIONALE
PER LA CALABRIA – SEDE DI REGGIO CALABRIA**

Cap. 89123 – Reggio di Calabria, Viale Amendola, 8/B – Piani 1° e 2°

Codice Fiscale: 97003130792

Prefisso 0965 – Centralino 325111 - Telefax 325555

E-mail di struttura: dir.rc@giustizia-amministrativa.it

Sito: www.giustizia-amministrativa.it

PRESIDENTE

LEOTTA dr. Ettore

CONSIGLIERE

CARUSO dr. Giuseppe

CRISCENTI dr.ssa Caterina

PRIMO REFERENDARIO

GATTO COSTANTINO dr.

Salvatore

ZONNO dr.ssa Desirée

REFERENDARIO

VELTRI dr. Giulio

FUNZIONARIO AMMINISTRATIVO

NASSIS Costantino

VERDUCI Margherita

VOLPE Antonio Mario

ASSISTENTE AMMINISTRATIVO

AZZARA' Palmina

FICARA Elena Ida

IRITI Antonio Eugenio

MUSARRA Riccardo

PANSERA Domenico

PERITI Valerio

PILEIO Antonino

POLIMENI Consolato

PUTORTI' Elisabetta

SGRO' Antonino

ASSISTENTE INFORMATICO

FRAGALE Giuseppe

OPERATORI

IATI' Giuseppe

**AVVOCATURA DISTRETTUALE DELLO STATO
SEDE DI REGGIO CALABRIA**

Cap. 89127 – Reggio di Calabria, Via del Plebiscito, 15

Codice Fiscale: 92006980806

Tel. 0965893257-24926 FAX 0965811224

E-mail: ReggioCalabria@avvocaturastato.it

Posta certificata: reggiocalabria@mailcert.avvocaturastato.it

Posta PEC: ads.rc@pec.avvocaturastato.it

Il simbolo @ significa e-mail personale: nome.cognome@avvocaturastato.it

AVVOCATO DISTRETTUALE DELLO STATO

FERRARO Avv. Antonio @ 897929

AVVOCATO DELLO STATO

GANGEMI Avv. Antonio @ 813241

QUATTRONE Avv. Adele @ 332699

ANTILLO Avv. Roberto @ 812137

GARIPOLI Avv. Pietro @ 24009

PROCURATORE DELLO STATO

CONFORTI dr. Michele @ 324138

TRIOLO dr. Francesco @

FUNZIONARIO AMMINISTRATIVO CONTABILE

CUTRUPI dr. Santa @ 306020

FUNZIONARIO LEGALE

GULLO Avv. Sandro Antonio @ 811273

ASSISTENTE LEGALE

DI PINO Marcella Maria Vincenza@ 306020

MARRA Anna Maria @

CUZZOLA Angelica @

LABATE Daniela @

CARIDI Gabriella @

PARRUCCI Alessandra @

FOTI Margherita @

SCORDINO Carmela Rosa Maria @

CRISALLI Claudio @

IELLAMO Domenico @
LAGANA' Fiorella @
MANTI Giovanni @
PANGALLO Giovanni @
COSTANTINO Santina @

ASSISTENTE AMMINISTRATIVO

BUFFONI Concetta @
MARTINO Domenico @

ADDETTO AMMINISTRATIVO

ARIOBAZZONI Carmelo @
ALTOMONTE Carmelo @
CRUPI Andrea @
PUNTORIERI Venerando @
TERRINONI Sara @

AUSILIARIO

IDONE Giacomo @
SGRO' Bianca @
SERA Vincenzo @
FERRARO Adriano @
CRUCITTI Giuseppe @
MANGIAPANE Giuseppe @

**COMMISSIONE TRIBUTARIA REGIONALE DELLA
CALABRIA**

SEZIONE STACCATA DI REGGIO CALABRIA

Cap. 89125 – Reggio di Calabria, Via Demetrio Tripepi n. 93

Codice Fiscale: 00890760804

Prefisso 0965 – Centralino 312393 - Telefax 312321

E-mail di struttura: ctrib.r.rc.ss@finanze.it

Sito: www.giustizia-tributaria.it

PRESIDENTE

MIGLIACCIO dr. Gianfranco

SEZIONE DODICESIMA

| | |
|------------------------------|---------------|
| GRILLEA dr. Domenico | Presidente |
| Posto Vacante | V. Presidente |
| BORGESE Avv. Antonio | Componente |
| GUARNA Prof. Giovanni | “ |
| NERI Avv. Paolo | “ |
| Posto Vacante | |

SEZIONE TREDICESIMA

| | |
|-----------------------------------|---------------|
| MARRA Avv. Francesco | Presidente |
| EPIFANIO dr.ssa Concettina | V. Presidente |
| CIANFLONE Avv. Francesco | Componente |
| STELLA Ing. Paolo | “ |
| Posto Vacante | “ |
| Posto Vacante | “ |

SEZIONE QUATTORDICESIMA

| | |
|--------------------------------------|---------------|
| LOMBARDO dr. Antonio Vincenzo | Presidente |
| MILASI dr. Paolo | V. Presidente |
| BALESTRIERI dr. Giuseppe | Componente |
| SANTANOCETO dr. Salvatore | “ |
| Posto Vacante | “ |
| Posto Vacante | “ |

SEZIONE QUINDICESIMA

| | |
|-------------------------------------|---------------|
| MOLLACE dr.. Francesco | Presidente |
| CUTRONEO dr. Santi Francesco | V. Presidente |
| CALVERI dr. Desio | Componente |
| Posto Vacante | “ |
| Posto Vacante | “ |

SEZIONE SEDICESIMA

| | |
|--------------------------------------|---------------|
| DI LANDRO dr. Salvatore | Presidente |
| MODAFFERI dr. Alberto | V. Presidente |
| BACCELLIERI Prof. Carlo Maria | Componente |
| LUCISANO Avv. Emilio | “ |
| PALAMARA Avv. Marco | “ |
| Posto Vacante | “ |

SEZIONE DICIASSETTESIMA

| | |
|---------------------------------------|---------------|
| IPPOLITO dr. Pasquale | Presidente |
| CUCCOMARINO Avv. Giuseppe | V. Presidente |
| BARTOLO geom. Domenico Antonio | Componente |
| FESTA dr. Antonino | “ |
| Posto Vacante | “ |
| Posto Vacante | “ |

C2 – REFERENTE SEZIONE STACCATA

TOSCANO Francesco

SOSTITUTO DEL REFERENTE – SEGRETARIO DI SEZIONE

SPOSARO Antonio

SEGRETARIO DI SEZIONE

CUGLIANDRO Carmela Maria Iris
FARINA Eleonora Rita Elisabetta
MANGRAVITI Paola
MORABITO Bruno
SEMINARA Giorgio

ADDETTO ALLA SEGRETERIA AMMINISTRATIVA

ROMEIO Patrizia

ASSISTENTE TRIBUTARIO – ELABORAZIONE DATI

CUGLIANDRO Roberto

ASSISTENTE TRIBUTARIO – RICEZIONE ATTI

AMODEO Giuseppe

AQUILINO Domenica Caterina

**COMMISSIONE TRIBUTARIA PROVINCIALE
SEDE DI REGGIO CALABRIA**

Cap. 89100 – Reggio di Calabria, Via Demetrio Tripepi n. 91

Codice Fiscale: 80010080804

Prefisso 0965 – Centralino 891303 - Telefax 22353

E-mail di struttura: ctrib.r.rc.ss@finanze.it

Sito: www.giustizia-tributaria.it

PRESIDENTE REGGENTE

GAMBADORO dr. Giuseppe

SEZIONE PRIMA

| | |
|-------------------------------|---------------|
| GAMBADORO Dr. Giuseppe | Presidente |
| RUSSO Avv. Luciano | V. Presidente |
| LIOTTA dr. Giuseppe | Componente |
| LAFACE dr. Lorenzo | “ |
| SEMINARA dr. Giovanni | “ |

SEZIONE SECONDA

| | |
|------------------------------|---------------|
| MACRI' dr. Carlo | Presidente |
| SPEZIALE Dr. Paolo | V. Presidente |
| ESPOSITO dr. Decio | Componente |
| LABATE dr. Annunziato | “ |
| MOLLICA dr. Francesco | “ |

SEZIONE TERZA

CONGELATA

SEZIONE QUARTA

CONGELATA

SEZIONE QUINTA

| | |
|---------------------------------|---------------|
| MACRI' dr. Vincenzo | Presidente |
| CHIRILLO Avv. Antonio | V. Presidente |
| LOMBARDO Avv. Ferdinando | Componente |
| MARCIANO' dr. Paolo | “ |
| Posto Vacante | “ |
| Posto Vacante | “ |

SEZIONE SESTA

| | |
|-------------------------------|---------------|
| Posto vacante | Presidente |
| TRIPODI dr. Vincenzo | V. Presidente |
| SMORTO Avv. Maria | Componente |
| MONTELEONE dr. Aurelio | “ |

SEZIONE SETTIMA

| | |
|-----------------------------|---------------|
| Posto Vacante | Presidente |
| BRUNO dr. Paolo | V. Presidente |
| LIOTTA Avv. Giuseppe | Componente |
| ZUMBO Avv. Natale | “ |

SEZIONE OTTAVA

| | |
|-----------------------------------|---------------|
| Posto Vacante | Presidente |
| SCORDO dr. Marcello | V. Presidente |
| FOTI Avv. Giandomenico | Componente |
| ARCADI Avv. Irene | “ |
| LUPIS CRISAFI Avv. Isidoro | “ |
| Posto Vacante | “ |

SEZIONE NONA

CONGELATA

SEZIONE DECIMA

| | |
|-----------------------------|---------------|
| Posto Vacante | Presidente |
| AMODEO dr. Fortunato | V. Presidente |
| MEDICI Avv. Amilcare | Componente |
| ZUMBO Avv. Natale | “ |

DIRETTORE DI CANCELLERIA

LIOTTA Giovanni

CANCELLIERE

BAMBACE Francesca

CUNDARI Ludovico

CANCELLIERE

TRIVERI Clara

GANGEMI Luciana

POLITI Antonino

VAZZANA Annunziato

CANCELLIERE

COMANDE' Daniela

DE STEFANO Anna Maria

GATTO Attilio

GIGLIETTA Roberto

LICITRA Vincenzo

MOSCARDINI Fedele

PONTORIERI Caterina

ROMEO Demetrio

MODAFFERI Silvana

OPERATORE

LABATE Brigida

LACAVA Lidia

MAZZEI Salvatore

TOMASELLO Giovanni

AUSILIARIO

ROMEO Vincenzo

CUBETA Gaetana

ARCHIVIO NOTARILE DISTRETTUALE DI PALMI

Cap. 89015 – Palmi, Via Dante, 59 – Piano Terra

Codice Fiscale: 82000710804

Prefisso 0966 – Tel. 22713 - Fax 22713

E-mail di struttura: archivionotarile.palmi@giustizia.it
archivionotarile.palmi@giustiziacert.it

CONSERVATORE

TORRE dr.ssa Rosa @

ASSISTENTE AMMINISTRATIVO

MEDURI Caterina Teresa @

VARRA' Anna Maria

AUSILIARIO

LUZIO Cecilia Rita

**CONSIGLIO NOTARILE
DEI DISTRETTI NOTARILI RIUNITI
DI REGGIO CALABRIA E LOCRI
CON SEDE IN REGGIO CALABRIA**

Cap. 89128 – Reggio Calabria – Via S. Anna Il Tronco, n. 30 Sc. B – Primo
Piano

Codice Fiscale: 92023830802

Telefono 0965 899886 – fax 0965 812222

E-mail: consiglioreggiocalabria@notariato.it

| | | |
|--------|--|--------------------|
| Notaio | MALTESE Alessandra (amaltese@notariato.it)- 818728 | <i>Presidente</i> |
| “ | CASTELLANI Attilio (acastgellani@notariato.it) - 895146 – fax 26674 | <i>Segretario</i> |
| “ | COMI Nicola (ncomi@notariato.it) – fax 0965 3322829 | <i>Tesoriere</i> |
| “ | PONTORIERI Maria (mpontorieri@notariato.it) 312047-fax 313665 | <i>Consigliere</i> |
| “ | PUTORTI ’ Giovanni Domenico (giovanni.putorti@notariato.it) 28742- fax 27171 | <i>Consigliere</i> |

**ARCHIVIO NOTARILE DISTRETTUALE DI
REGGIO CALABRIA**

Cap. 89127 – Reggio Calabria – Via Felice Valentino n. 2

Codice Fiscale: 80009820806

Prefisso 0965 – Tel./Fax 23409

E-mail di struttura: archivionotarile.reggiocalabria@giustizia.it

CONSERVATORE

MESSINA dr.ssa Daniela

ASSISTENTE AMMINISTRATIVO

AVERSA Maurizio

LEONARDI Marcello

CONSIGLIO DELL'ORDINE AVVOCATI DI LOCRI

Cap. 89044 – Locri, Palazzo di Giustizia, P.za Nuovo Tribunale –

Piano 2° p.t.

Codice Fiscale: 9000071087

Prefisso 0964 – Tel. 20469 - Fax 232848

| | | |
|-----------------------------------|----------------------|-------------------|
| MAIO Avv. Nino | 20141 - 3334622509 | <i>Presidente</i> |
| GRECO Avv. Girolamo | 51165 – 3385810833 | <i>Segretario</i> |
| FALLETTI Avv. Angelo | 388741 – 34034280883 | <i>Tesoriere</i> |
| ALVARO Avv. Antonio | 22341-3387560327 | <i>Componente</i> |
| ALVINO Avv. Nicola | 83817 – 3392847998 | “ |
| CATALANI Avv. Tullio | 629566-3389837500 | “ |
| CIANFLONE Avv. Francesco | 484014-3386534836 | “ |
| CRIMENI Avv. Nicola Enzo | 410440-3883877394 | “ |
| DICEMBRE Avv. Enzo | 66136-3386771509 | “ |
| MAZZA Avv. Mario | 51151-3355329782 | “ |
| MOLLICA Avv. Gabriella | 381674-3496715412 | “ |
| ROMEO Avv. Maria Gabriella | 914157-3314017183 | “ |
| SCARFO' Avv. Leonardo | 22413-3382910330 | “ |
| SPEZIALE Avv. Antonio | 384431-3357068846 | “ |
| TROPANO Avv. Giancarlo | 415172-3397342594 | “ |

Commissione attività culturali – Scuola Forense

Presidente: *Maio Nino*

Coordinatore: *Greco Girolamo*

Componenti: *Alvino Nicola – Enzo Dicembre – Angelo Falletti – Gabriella Mollica – Leonardo Scarfò – Giancarlo Tropiano – Francesco Cianflone;*

Liquidazione parcelle

Presidente: *Nino Maio* –

Coordinatore: *Antonio Alvaro*

Componenti: *Tullio Catalani – Enzo Dicembre – Maria Gabriella Romeo*

Sistemi informatici – Osservatorio Forense – Rapporti con la Cassa Forense

Presidente: *Nino Maio*

Coordinatore: *Nicola Enzo Crimeni*

Componenti: *Antonio Alvaro – Francesco Cianflone – Enzo Dicembre – Giancarlo Tropicano*

Formazione e pari opportunità professionali:

Presidente: *Nino Maio*

Coordinatore: *Maria Gabriella Romeo*

Componenti: *Antonio Alvaro – Nicola Enzo Crimeni – Gabriella Mollica*

Esenzione Oneri Contributivi Professionali:

Presidente: *Nino Maio*

Coordinatore: *Angelo Falletti*

Componenti: *Enzo Dicembre – Nicola Enzo Crimeni*

Attività istruttoria e preliminare dei procedimenti disciplinari:

Presidente: *Nino Maio*

Coordinatore: *Antonio Speciale*

Componenti: *Leonardo Scarfò – Girolamo Greco – Nicola Alvino*

CORSI PER LA FORMAZIONE PROFESSIONALE

Il Consiglio dell'ordine degli Avvocati di Locri ha istituito, da diversi anni, un corso per la formazione professionale dei Praticanti Avvocati, tenuto presso il Palazzo di Giustizia, con lezioni teorico-pratiche (tre a settimana) di diritto e procedura penale, diritto e procedura civile, deontologia, ordinamento forense e nozioni di diritto pubblico.

Orario di segreteria: da Lunedì a Venerdì dalle ore 10,00 alle ore 13,00.

CONSIGLIO DELL'ORDINE AVVOCATI DI PALMI

Cap. 89015 – Palmi, Palazzo di Giustizia, P.za Nuovo Tribunale

Codice Fiscale: 82000840809

Prefisso 0966 – Tel. 22519 - Fax 22808

e-mail di struttura – ordineavvocatipalmi@libero.it

segreteria@coapalmi.legalmail.it – coapalmi@libero.it

| | |
|----------------------------------|--------------------|
| NAPOLI Avv. Francesco | <i>Presidente</i> |
| TRIPODI Avv. Bruno | <i>Segretario</i> |
| CONTESTABILE Avv. Se | <i>Tesoriere</i> |
| CARDONE Avv. Francesco | <i>Consigliere</i> |
| CONDELLO Avv. Clelia | <i>Consigliere</i> |
| DATO Avv. Domenico | <i>Consigliere</i> |
| GALATI Avv. Pasquale | <i>Consigliere</i> |
| GUERRISI Avv. Antonio | <i>Consigliere</i> |
| MINASI Avv. Nicola | <i>Consigliere</i> |
| PIPINO Avv. Roberto | <i>Consigliere</i> |
| SALETTA Avv. Giuseppe | <i>Consigliere</i> |
| SOLANO Avv. Vladimir | <i>Consigliere</i> |
| SURACE Avv. Patrizia | <i>Consigliere</i> |
| TIGANI Avv. Ettore | <i>Consigliere</i> |
| TRIPODI Avv. Domenico | <i>Consigliere</i> |

**CONSIGLIO DELL'ORDINE AVVOCATI
DI REGGIO CALABRIA**

Cap. 89128 – Reggio Calabria, Uffici Giudiziari CE.DIR – Toppre 2
Piano 3°

Codice Fiscale: 80011790807

Prefisso 0965 – Tel. 28423 - Fax 21612

e-mail di struttura – ordineavvocatirc@alice.it

| | |
|---|--------------------|
| PANUCCIO Avv. Alberto | <i>Presidente</i> |
| AZZARA' Avv. Francesco Guglielmo | <i>Segretario</i> |
| POLIMENI Avv. Francesco | <i>Presidente</i> |
| BARBERI Avv. Giuliana | <i>Consigliere</i> |
| BIZZINTINO Avv. Antonino | <i>Consigliere</i> |
| CROCE' Avv. Aldo | <i>Consigliere</i> |
| DI VECE Avv. Biagio | <i>Consigliere</i> |
| ELIA Avv. Carmine | <i>Consigliere</i> |
| GANGEMI Avv. Antonino | <i>Consigliere</i> |
| GIUFFRE' Avv. Francesco | <i>Consigliere</i> |
| MALARA Avv. Patrizia | <i>Consigliere</i> |
| PLUTINO Avv. Mario | <i>Consigliere</i> |
| QUATTRONE Avv. Antonino | <i>Consigliere</i> |
| SARRA Avv. Danilo | <i>Consigliere</i> |
| STRANGIO Avv. Giuseppina | <i>Consigliere</i> |
| PANUCCIO Avv. Alberto | <i>Consigliere</i> |
| AZZARA' Avv. Francesco Guglielmo | <i>Consigliere</i> |

PARTE SETTIMA



***ALTRI ORGANI ED UFFICI
ASSOCIAZIONI ED ORDINI PROFESSIONALI***

CORTE SUPREMA DI CASSAZIONE

| <i>CENTRALINO</i> | <i>TEL. 0668831</i> | |
|--------------------------|----------------------------|-------------|
| <i>UFFICI</i> | <i>INTERNO</i> | |
| SEZIONI UNITE CIVILI | 2404 | 409 |
| Ia SEZIONE CIVILE | 2753 | 06 68832365 |
| II | 2759 | 2053 |
| III | 2945 | 428 |
| SEZIONE LAVORO | 2712 | 419 |
| SEZIONE TRIBUTARIA | 3092 | 2773-3007 |
| SEZIONI UNITE PENALI | 2535 | 413 |
| I SEZIONE PENALE | 2310 | 401-426 |
| II SEZIONE PENALE | 2386-2069 | 3436-3370 |
| III SEZIONE PENALE | 2739 | 403-440 |
| IV | 2836 | 404-434 |
| V | 2701 | 405-2651 |
| VI | 2667 | 406 |
| VII | 3022-3037 | 3046 |

PROCURA GENERALE DELLA CORTE DI CASSAZIONE

| <i>CENTRALINO</i> | <i>TEL. 0668831</i> | |
|----------------------------|----------------------------|--------------|
| <i>UFFICI</i> | <i>INTERNO</i> | |
| SEGRETERIA CIVILE | TEL. 0965 68832520 | FAX 68833079 |
| SEGRETERIA PENALE | 2409 | 68897074 |
| SEGRETERIA DISCIPLINARE | 32457 | 97073 |

AGENZIA DELLE ENTRATE

| <i>UFFICI -</i> | <i>TELEFONO</i> | <i>FAX</i> |
|---|------------------------|-------------------|
| UFFICIO DI REGGIO CAL. SEGRETERIA | 0965 314420 | FAX 811915 |
| REGISTRAZIONE ATTI GIUDIZIARI 314463 | 411456 | |
| VIDIMAZIONE REPERTORIO | 314438 | |
| SEZIONE STACCATA MELITO P.S. | 783306 | 783306 |
| SEZIONE STACCATA VILLA | 751510 | 751510 |
| UFFICIO DI LOCRI | 0964 39161 | 3916222 |
| REGISTRAZIONE ATTI GIUDIZIARI | 3916 – 257 | |
| VIDIMAZIONE REPERTORIO | 3916-248 | |
| SEZIONE STACCATA ROCCELLA J. | 0964 85031 | 85031 |
| UFFICIO DI PALMI – SEGRETERIA | 0966 4197225 | 4197222 |
| REGISTRAZIONE ATTI GIUDIZIARI | 4197222 | |
| VIDIMAZIONE REPERTORIO | 4197223 | |
| SEZIONE STACCATA POLISTENA | 0966 931587 | 931587 |
| SEZIONE STACCATA TAURIANOVA | 0966 611540 | 611540 |

POSTE ITALIANE S.p.A.

| | | |
|---|------------------------|-------------------|
| <i>Filiale di Reggio Calabria – Tel. 0965 315321 – fax 065 315248</i> | | |
| <i>Filiale di Locri – Tel. 0964 391811 - 391859</i> | | |
| CIRCONDARIO DI LOCRI | | |
| SUCCURSALI REFERENTI | 0964 – TELEFONO | 0964 – FAX |
| BIANCO | 912049 | 911588 |
| CAULONIA MARINA | 864049 | 82889 |
| GIOIOSA IONICA | 521049 | 419463 |
| LOCRI | 391749 | 21078 |
| SIDERNO M. | 382749 | 380626 |
| STAITI | 941006 | 941102 |
| STILO | 775237 | 775237 |
| CIRCONDARIO DI PALMI | | |
| SUCCURSALI REFERENTI | 0966 – TELEFONO | 0966 – FAX |
| CINQUEFRONDI | 939549 | 941992 |
| LAUREANA DI BORRELLO | 991329 | 901024 |
| OPPIDO MAMERTINA | 86030 | 870049 |
| PALMI | 419949 | 419944 |
| SINOPOLI | 965905 | 965905 |
| TAURIANOVA | 618249 | 643243 |
| CIRCONDARIO DI REGGIO CALABRIA | | |
| SUCCURSALI REFERENTI | 0965 – TELEFONO | 0965 – FAX |
| GALLINA | 682871 | 682871 |
| MELITO P.S. | 775049 | 781160 |
| REGGIO CALABRIA | 315379 | 315444 |
| VILLA SAN GIOVANNI | 793549 | 793550 |

PREFETTURA DI REGGIO CALABRIA

| | | |
|-------------------|------------------------|------------------------|
| CENTRALINO | TEL. 0965 41111 | FAX 0965 411345 |
| URP | 411456 | 411345 |

PROVINCIA DI REGGIO CALABRIA

| | | |
|-------------------|-------------------------|------------------------|
| CENTRALINO | TEL. 0965 364111 | FAX 0965 311491 |
| SEGR. PRESIDENZA | 364485 | 311491 |
| UFF. PORTAVOCE | 364319 | 311491 |

RAGIONERIA TERRITORIALE DI REGGIO CALABRIA

Via Bianchi

| | | |
|--------------------------|----------------------------|------------------------|
| UFFICIO CONTROLLO | TEL. 0965 28758 | FAX 0965 365185 |
| UFFICIOSTIPENDI | 806902 – 806988 (CEDIR) | |

REGIONE CALABRIA - CONSIGLIO REGIONALE

| | | |
|-----------------------|-------------------------|------------|
| CENTRALINO | TEL. 0965 880111 | FAX |
| SEGRET. GENERALE | 811275 | 880369 |
| URP | 28109 | 880263 |
| UFF. REL. ISTITUZIONI | 880243 | 880391 |

SCUOLA SUPERIORE DELLA PUBBLICA AMMINISTRAZIONE DI REGGIO CALABRIA

| | | |
|---|-----------------------|-----------------------|
| CENTRALINO | TEL. 0965 4139 | FAX 0965 43829 |
| COORDINAMENTO ATTIVITA' ISTITUZIONALI | 413219 | 43829 |

UNIVERSITA' DEGLI STUDI MEDITERRANEA DI REGGIO CALABRIA

FACOLTA' DI GIURISPRUDENZA

| | | |
|-------------------------------|-------------------------|-----------------------|
| UFFICIO PRESIDENZA | TEL. 0965 654629 | FAX 0965 47529 |
| CENTRALINO | 658111 | 47529 |

| |
|---|
| PRESIDI DELLE FORZE DELL'ORDINE SUL TERRITORIO |
|---|

| CIRCONDARIO DI LOCRI | |
|-----------------------------|---|
| COMUNI | (A)MMINISTRAZIONE PENITENZIARIA |
| LOCRI | CASA CIRCONDARIALE - Via Vittorio Veneto n. 63 - TEL. Centralino 0964 20139 - 1 FAX Ufficio Matricola 0964 20936 - FAX Nucleo Traduzioni Penitenziario 0964 29783 - E-mail: <i>cc.locri@giustizia.it</i> |

| CIRCONDARIO DI LOCRI | |
|---|--|
| COMUNI | (CA)RABINIERI ARMA |
| | REGIONE CARABINIERI "CALABRIA" |
| AFRICO (NUOVO) [CIRCONDARIO GIUDIZIARIO DI REGGIO CALABRIA] | COMPAGNIA DI BIANCO - STAZIONE - Africo Nuovo, via Matteotti s.n.c. - TEL./FAX 0964 994705 - [AFRICO NUOVO RIENTRA NEL CIRCONDARIO GIUDIZIARIO DI REGGIO CALABRIA] |
| AGNANA CALABRA | COMPAGNIA DI LOCRI - STAZIONE - Agnana Calabra, via Roma n. 82 - TEL. 0964 323004 - FAX 0964 323004 |
| ANTONIMINA | COMPAGNIA DI LOCRI - STAZIONE - Antonimina, via Littorio n. 18 - TEL./FAX 0964 312800 |
| ARDORE | COMPAGNIA DI LOCRI - STAZIONE - Ardore, via Marasà n. 2 - TEL./FAX 0964 629429 |
| BENESTARE | COMPAGNIA DI LOCRI - STAZIONE - Careri, via Frà Giedo da Careri n. 1 - TEL. 0964 63001 / 623867 - FAX 0964 63001 |
| BIANCO | COMPAGNIA DI BIANCO - STAZIONE - Bianco, via C. Colombo n. 198 - TEL. 0964 911196 - FAX 0964 911343 |
| BIVONGI | COMPAGNIA DI ROCCELLA I. - STAZIONE - Stilo, via Marconi n. 8 - TEL./FAX 0964 776008 |
| BOVALINO | COMPAGNIA DI LOCRI - STAZIONE - Bovalino, via Ceravolo n. 22 - TEL. 0964 61000 - FAX 0964 61000 |
| BRANCALEONE | COMPAGNIA DI BIANCO - STAZIONE - Brancaleone, Corso Umberto I n. 132 - TEL. 0964 933001 FAX 0964 902960 |
| BRUZZANO ZEFFIRO | COMPAGNIA DI BIANCO - STAZIONE - Bruzzano Zeffiro, via Principe Umberto n. 11 - TEL./FAX 0964 902803 |
| CAMINI | COMPAGNIA DI ROCCELLA I. - STAZIONE - Riace, via Don Bosco n. 12 - TEL./FAX 0964 778004 |
| CANOLO | COMPAGNIA DI LOCRI - STAZIONE - Agnana Calabra, via Roma n. 82 - TEL. 0964 323004 - FAX 0964 323004 |
| CARAFFA DEL BIANCO | COMPAGNIA DI BIANCO - STAZIONE - Caraffa del Bianco, via Nuova n. 24 - TEL. 0964 957006 – FAX 0964 957074 |

| | |
|--------------------------------------|---|
| CARERI | COMPAGNIA DI LOCRI - STAZIONE - Careri, via Frà Giedo da Careri n. 1 - TEL. 0964 63001 / 623867 - FAX 0964 63001 |
| CASIGNANA | COMPAGNIA DI BIANCO - STAZIONE - Caraffa del Bianco , via Nuova n. 24 - TEL. 0964 957006 – FAX 0964 957074 |
| CAULONIA (MARINA - SUPERIORE) | COMPAGNIA DI ROCCELLA I. - STAZIONE - Caulonia Marina , via Carlo Alberto dalla Chiesa n. 13 - TEL. 0964 82413 - FAX 0964 862344 STAZIONE - Caulonia Superiore , via Provinciale n. 55 - TEL.0964 861155 – FAX 0964 869592 |
| FERRUZZANO | COMPAGNIA DI BIANCO - STAZIONE - Bruzzano Zeffiro , via Principe Umberto n. 11 - TEL./FAX 0964 902803 |
| GERACE | COMPAGNIA DI LOCRI - STAZIONE - Gerace, via Roma n. 4 - TEL./FAX 0964 356002 |
| GIOIOSA IONICA | COMPAGNIA DI ROCCELLA I. - STAZIONE - Gioiosa Ionica, via Lazio - TEL./FAX 0964 51504 |
| GROTTERIA | COMPAGNIA DI ROCCELLA I. - STAZIONE - C/o Stazione di Mammola, via Mulino n. 54 - TEL./FAX 0964 418709 |
| LOCRI | COMPAGNIA DI LOCRI - SEZIONE POLIZIA GIUDIZIARIA c/o Procura Repubblica Locri, Via Agesiramo Palazzo Romano - TEL./FAX 0964 20824 COMPAGNIA DI LOCRI - STAZIONE - Locri, Corso Garibaldi n. 176 - TEL. 0964 20733 / 20309 - FAX 0964 20733 |
| MAMMOLA | COMPAGNIA DI ROCCELLA I. - STAZIONE - Mammola, via Mulino n. 54 - TEL./FAX 0964 418705 |
| MARINA DI GIOIOSA IONICA | COMPAGNIA DI ROCCELLA I. - STAZIONE - Marina di G. I., Corso Carlo Maria n. 145 - TEL./FAX 0964 415106 |
| MARTONE | COMPAGNIA DI ROCCELLA I. - STAZIONE - Gioiosa Ionica , via Lazio - TEL./FAX 0964 51504 |
| MONASTERACE | COMPAGNIA DI ROCCELLA I. - STAZIONE - Monasterace, via Statale n. 110 - TEL. 0964 732024 - FAX 0964 735030 - 732024 |
| PALIZZI (MARINA - SUPERIORE) | COMPAGNIA DI BIANCO - STAZIONE - Palizzi Marina , via Nazionale n. 353 - TEL. 0965 769007 - FAX 0964 763647 - STAZIONE - Palizzi Sup , via S. Angelo n. 2 TEL/FAX. 0965 765853 |

| | |
|--------------------------------|---|
| PAZZANO | COMPAGNIA DI ROCCELLA I. - STAZIONE - Stilo, via Marconi n. 8 - TEL./FAX 0964 776008 |
| PLACANICA | COMPAGNIA DI ROCCELLA I. - STAZIONE - Placanica, via Roma n. 2 - TEL. 0964 737001 - FAX 0964 737039 |
| PLATI' | COMPAGNIA DI LOCRI - STAZIONE - Plati, via Trento n. 1 - TEL. 0964 47025 / 355102 - FAX 0964 47025 |
| PORTIGLIOLA | COMPAGNIA DI LOCRI - STAZIONE - Locri, Corso Garibaldi n. 176 - TEL. 0964 20733 / 20309 -FAX 0964 20733 |
| RIACE | COMPAGNIA DI ROCCELLA I. - STAZIONE - Riace, via Don Bosco n. 12 - TEL./FAX 0964 778004 / 733001 |
| ROCCELLA IONICA | COMPAGNIA DI ROCCELLA I. - MTV CC 706 E STAZIONE - Roccella I., viale degli Ulivi n. 40 - TEL. 0964 84421-84210 – FAX 860329 |
| SAMO | COMPAGNIA DI BIANCO - STAZIONE - Samo, via M. Binachi n. 43 -TEL./FAX 0964 977800 |
| SAN GIOVANNI DI GERACE | COMPAGNIA DI ROCCELLA I. - STAZIONE di Grotteria c/o Stazione di Mammola, via Mulino n. 54 - TEL./FAX 0964 418709 |
| SAN LUCA | COMPAGNIA DI BIANCO - STAZIONE - San Luca, via M.O.V.M. Brig. CC C. Tripodi - TEL. 0964 985010 |
| SANT'AGATA DEL BIANCO | COMPAGNIA DI BIANCO - STAZIONE - Caraffa del Bianco, via Nuova n. 24 - TEL./FAX 0964 957006 |
| SANT'ILARIO DELLO IONIO | COMPAGNIA DI LOCRI - STAZIONE - Ciminà, via Fontana s.n.c. - TEL. 0964 334010 FAX 0964 334010 |
| SIDERNO | COMPAGNIA DI LOCRI - STAZIONE - Siderno, Corso Garibaldi n. 176 - TEL./FAX 0964 381000 |
| STAITI | COMPAGNIA DI BIANCO - STAZIONE - Staiti, via S. Anna n. 1 - TEL. 0964 941832 - FAX 0964 941802 |
| STIGNANO | COMPAGNIA DI ROCCELLA I. - STAZIONE - Stignano, via Mingioia n. 17 - TEL./FAX 0964 777003 |
| STILO | COMPAGNIA DI ROCCELLA I. - STAZIONE - Stilo, via Marconi n. 8 - TEL. 0964 776008 FAX 0964 777053 |

| CIRCONDARIO DI LOCRI | |
|-----------------------------|---|
| COMUNI | (CO)STIERA GUARDIA |
| | COMPARTIMENTO MARITTIMO DI REGGIO CALABRIA |
| | CIRCONDARIO MARITTIMO DI ROCCELLA IONICA |
| SIDERNO (MARINA) | UFFICIO LOCALE MARITTIMO - Siderno, via Marina s.n.c. - TEL./FAX 0964 342818 (TERRITORIO COSTIERO DI ARDORE - BOVALINO - GROTTERIA - LOCRI - MARINA DI GIOIOSA - PORTIGLIOLA - SANT'ILARIO DELLO IONIO - SIDERNO DEL CIRCONDARIO GIUDIZIARIO DI LOCRI) |
| ROCCELLA IONICA | UFFICIO CIRCONDARIALE MARITTIMO - Roccella Ionica, Porto delle Grazie C.da Melissari - TEL./FAX 0964 863213 (TERRITORIO COSTIERO DI CAULONIA - ROCCELLA IONICA DEL CIRCONDARIO GIUDIZIARIO DI LOCRI) |
| MONASTERACE | DELEGAZIONE DI SPIAGGIA - Monasterace, via g. Papaleo s.n.c. - TEL./FAX 0964 732641 (TERRITORIO COSTIERO DI CAMINI - MONASTERACE - RIACE - STIGNANO - STILO DEL CIRCONDARIO GIUDIZIARIO DI LOCRI) |
| BIANCO | CIRCONDARIO MARITTIMO DI REGGIO CALABRIA DELEGAZIONE DI SPIAGGIA - Bianco, via Pugliano n. 59 - TEL./FAX 0964 994823 (TERRITORIO COSTIERO DI BIANCO - BRANCALEONE - BRUZZANO ZEFFIRO - CASIGNANA - FERRUZZANO DEL CIRCONDARIO GIUDIZIARIO DI LOCRI - AFRICO NUOVO DEL CIRCONDARIO GIUDIZIARIO DI REGGIO CALABRIA) |

| CIRCONDARIO DI LOCRI | |
|-----------------------------|--|
| COMUNI | (FI)NANZA GUARDIA |
| BIANCO | COMANDO BRIGATA - Via Vittoria n. 1 - TEL./FAX 0964 911076 |
| LOCRI | COMANDO COMPAGNIA - Via Trieste n. 6 - TEL./FAX 0964 20108 - 22207 SEZIONE POLIZIA GIUDIZIARIA c/o Procura Rep. - Via Agedisamo - TEL./FAX 0964 29775 |
| ROCCELLA IONICA | TENENZA - Via E. Fermi n. 47 - TEL./FAX 0964 84226 COMANDO SQUADRIGLIA NAVALE - Porto delle Grazie C.da Melissari - TEL./FAX 0964 866020 |

| CIRCONDARIO DI LOCRI | |
|-----------------------------|---|
| COMUNI | (FO)RESTALE CORPO DELLO STATO |
| | <p>COMANDO STAZIONE DI CAULONIA - TEL./FAX 0964 861353</p> <p>COMPETENZA SUL TERRITORIO AL DI FUORI DEL PARCO NAZIONALE DELL'ASPROMONTE:</p> <p>TUTTO IL TERRITORIO DEI COMUNI DI CAULONIA - ROCCELLA IONICA DEL CIRCONDARIO GIUDIZIARIO DI LOCRI</p> |
| GIOIOSA IONICA | <p>COMANDO STAZIONE DI CIMINA' - TEL./FAX 0964 334063</p> <p>COMPETENZA SUL TERRITORIO ALL'INTERNO DEL PARCO NAZIONALE DELL'ASPROMONTE:</p> <p>COMUNI DI ANTONIMINA - CANOLO - CIMINA' - GERACE - MAMMOLA DEL CIRCONDARIO GIUDIZIARIO DI LOCRI</p> <p>COMANDO STAZIONE DI GIOIOSA IONICA - TEL./FAX 0964 51397</p> <p>COMPETENZA SUL TERRITORIO AL DI FUORI DEL PARCO NAZIONALE DELL'ASPROMONTE:</p> <p>TUTTO IL TERRITORIO DEI COMUNI DI GIOIOSA IONICA - GROTTERIA - MARINA di GIOIOSA I.</p> <p>MARTONE - SAN GIOVANNI DI GERACE DEL CIRCONDARIO GIUDIZIARIO DI LOCRI</p> |
| | <p>COORDINAMENTO DISTRETTUALE - Locri, via Caprera - TEL. 0964 20827 – FAX 0964 96496</p> <p>COMPETENZA SUL TERRITORIO AL DI FUORI DEL PARCO NAZIONALE DELL'ASPROMONTE:</p> <p>STAZIONI DI CAULONIA - GIOIOSA IONICA - LOCRI - MAMMOLA - STILO</p> <p>COMANDO STAZIONE DI LOCRI - TEL./FAX 0964 21172</p> <p>COMPETENZA SUL TERRITORIO AL DI FUORI DEL PARCO NAZIONALE DELL'ASPROMONTE:</p> <p>TUTTO IL TERRITORIO DEI COMUNI DI AGNANA CALABRA - ARDORE - BENESTARE</p> <p>BOVALINO - LOCRI - PORTIGLIOLA - SANT'ILARIO DELLO IONIO - SIDERNO DEL CIRCONDARIO GIUDIZIARIO DI LOCRI</p> <p>LA PARTE DEL TERRITORIO AL DI FUORI DEL P. N. DEI COMUNI DI ANTONIMINA -</p> <p>CANOLO - CIMINA' - GERACE DEL CIRCONDARIO GIUDIZIARIO DI LOCRI</p> |

| | |
|--|---|
| | <p>COMANDO STAZIONE DI MAMMOLA - TEL./FAX 0964 414030</p> <p>COMPETENZA SUL TERRITORIO AL DI FUORI DEL PARCO NAZIONALE DELL'ASPROMONTE: LA PARTE DEL TERRITORIO AL DI FUORI DEL P. N. DEL COMUNE DI MAMMOLA</p> <p>DEL CIRCONDARIO GIUDIZIARIO DI LOCRI</p> |
| | <p>COMANDO STAZIONE DI SAN LUCA - TEL./FAX 0964 985084</p> <p>COMPETENZA SUL TERRITORIO ALL'INTERNO DEL PARCO NAZIONALE DELL'ASPROMONTE: COMUNI DI CARERI - PLATI' - SAMO - SAN LUCA - SANT'AGATA DEL BIANCO</p> <p>DEL CIRCONDARIO GIUDIZIARIO DI LOCRI</p> |
| | <p>COMANDO STAZIONE DI STAITI - TEL./FAX 0964 941086</p> <p>COMPETENZA SUL TERRITORIO AL DI FUORI DEL PARCO NAZIONALE DELL'ASPROMONTE: TUTTO IL TERRITORIO DEI COMUNI DI BIANCO - BRANCALEONE - CARAFFA DEL BIANCO - CASIGNANA - FERRUZZANO DEL CIRCONDARIO GIUDIZIARIO DI LOCRI</p> <p>LA PARTE DEL TERRITORIO AL DI FUORI DEL P. N. DEI COMUNI DI BRUZZANO ZEFFIRO - CARERI - PALIZZI - PLATI' - SAMO - SAN LUCA - SANT'AGATA DEL BIANCO - STAITI</p> <p>DEL CIRCONDARIO GIUDIZIARIO DI LOCRI</p> |
| | <p>COMANDO STAZIONE DI STILO - TEL./FAX 0964 775108</p> <p>COMPETENZA SUL TERRITORIO AL DI FUORI DEL PARCO NAZIONALE DELL'ASPROMONTE: TUTTO IL TERRITORIO DEI COMUNI DI BIVONGI - CAMINI - MONASTERACE - PAZZANO - PLACANICA - RIACE - STIGNANO - STILO DEL CIRCONDARIO GIUDIZIARIO DI LOCRI</p> |

| CIRCONDARIO DI LOCRI | |
|-----------------------------|---|
| COMUNI | (P)OLIZIA DI STATO |
| BOVALINO | COMMISSARIATO - Via G.S. Morisciano - TEL. 0964 67200 |
| BRANCALEONE | POLIZIA STRADADALE (SOTTOSEZIONE) - Via Alitalia n. 1 - TEL. 0964 93601 - FAX 0964 9360577 |
| LOCRI | POLFER - Piazza Stazione - 0964 - 21317 POLFER - Piazza Scaglione - 0964 - 232767 POSTO FISSO PS OSPEDALE CIVILE - TEL. 0964 399454 SEZIONE POLIZIA GIUDIZIARIA c/o Procura Repubblica - Via Agedisamo c/o Palazzo Romano - TEL. 0964 21806 |
| SIDERNO | COMMISSARIATO - via Amendola - TEL. 0964 387411 – 381203 - 381344 REPARTO PREVENZIONE CRIMINE - C.da Lenzi - TE. 0964 344185 POLIZIA STRADALE (SOTTOSEZIONE) - via Condossandola - TEL. 0964 381035 SQUADRA MOBILE (SEZIONE DISTACCATA) - via Amendola n. 55 - TEL 0964 381782 |

PRESIDI DELLE FORZE DELL'ORDINE SUL TERRITORIO

| CIRCONDARIO DI PALMI | |
|-----------------------------|---|
| COMUNI | (A)MMINISTRAZIONE PENITENZIARIA |
| PALMI | CASA CIRCONDARIALE - Via Trodio n. 2 - TEL. Centralino 0966 46741 - FAX Ufficio Matricola 0966 411363 - FAX Nucleo Traduzioni Penitenziario 0966 21451 - E-mail: <i>cc.palmi@giustizia.it</i> |
| LAUREANA DI BORRELLO | C.C. ISTITUTO SPERIMENTALE - Contrada Capone s.n.c. - TEL. Centralino 0966 201377 - FAX Ufficio Matricola 0966 9930005 - FAX Nucleo Traduzioni Penitenziario 0966 901246 - E-mail: <i>cc.laureanadiborrello@giustizia.it</i> |

| CIRCONDARIO DI PALMI | |
|---|---|
| COMUNI | (CA)RABINIERI ARMA |
| | REGIONE CARABINIERI "CALABRIA" |
| ANOIA | COMPAGNIA DI TAURIANOVA - STAZIONE - Cinquefrondi , via Foscolo - TEL. 0966 949077 - FAX 0966 943513 |
| BAGNARA CALABRA [CIRCONDARIO GIUDIZIARIO DI REGGIO CALABRIA] | COMPAGNIA DI PALMI - STAZIONE - Bagnara CALABRIA, VIA Pavia s.n.c. - TEL. 0966 371006 - FAX 0966 474447 [BAGNARA CALABRA RIENTRA NEL CIRCONDARIO GIUDIZIARIO DI REGGIO DI CALABRIA] |
| CANDIDONI | COMPAGNIA DI GIOIA TAURO - STAZIONE - Laureana di Borrello , via Regina Margherita s.n.c. - TEL./FAX 0966 991003 |
| CINQUEFRONDI | COMPAGNIA DI TAURIANOVA - STAZIONE - Cinquefrondi , via Foscolo - TEL. 0966 949077 - FAX 0966 943513 |
| CITTANOVA | COMPAGNIA DI TAURIANOVA - STAZIONE - Cittanova , via lozia - TEL. 0966 660000 - FAX 0966 661888 |
| COSOLETO | COMPAGNIA DI PALMI - STAZIONE - Cosoleto, via Nazione n. 21 - TEL./FAX 0966 968003 |
| DELIANUOVA | COMPAGNIA DI PALMI - STAZIONE - Delianuova, via Carmelia n. 55 - TEL./FAX 0966 963003 |
| FEROLETO DELLA CHIESA | COMPAGNIA DI GIOIA TAURO - STAZIONE - Ferroletto della Chiesa , via Palermo s.n.c. TEL./FAX 0966 996550 |
| GALATRO | COMPAGNIA DI GIOIA TAURO - STAZIONE - Galatro , via Regina Margherita s.n.c. - TEL. 0966 993008 FAX 0966 901053 |
| GIFFONE | COMPAGNIA DI TAURIANOVA - STAZIONE - Giffone , via Dei Mille - TEL./FAX 0966 934293 |
| GOIA TAURO | COMPAGNIA DI GIOIA TAURO - STAZIONE - Gioia Tauro , Via Vittorio Emanuele III n. 13 - TEL. 0966 51046 - FAX 0966 51046 / 52732 |
| LAUREANA DI BORRELLO | COMPAGNIA DI GIOIA TAURO - STAZIONE - Laureana di Borrello , via Regina Margherita s.n.c.- TEL./FAX 0966 991003 |

| | |
|------------------------------|---|
| MAROPATI | COMPAGNIA DI GIOIA TAURO - STAZIONE - Feroletto della Chiesa , via Palermo s.n.c. TEL./FAX 0966 996550 |
| MELICUCCA' | COMPAGNIA DI PALMI - STAZIONE - Melicuccà, via V. Emanuele III n. 68 - TEL. 0966 332839 - FAX 0966 332001 |
| MELICUCCO | COMPAGNIA DI GIOIA TAURO - STAZIONE - Melicucco, via Gramsci n. 70 - TEL. /FAX 0966 937355 |
| MOLOCHIO | COMPAGNIA DI TAURIANOVA - STAZIONE - Molochio, via Venezia - TEL. 0966 624001 – FAX 0966 625088 |
| OPPIDO MAMERTINA | COMPAGNIA DI PALMI - STAZIONE - Oppido Mamertina, Corso L. Razza n. 40 - TEL./FAX 0966 86001 STAZIONE - Castellace di Oppido Mamertina, via Buzzano n. 7 - TEL./FAX 0966 83802 |
| PALMI | SEZIONE DI POLIZIA GIUDIZIARIA c/o Procura Repubblica di Palmi - Palmi, Piazza Amendola - TEL./FAX 0966 416208 COMPAGNIA DI PALMI - STAZIONE - Palmi, via Stefano Condello n. 1 - TEL. 0966 22102 - FAX 0966 22509 |
| POLISTENA | COMPAGNIA DI TAURIANOVA - STAZIONE - Polistena, Piazzale Stazione - TEL. 0966 940000 |
| RIZZICONI | COMPAGNIA DI GIOIA TAURO - STAZIONE - Rizziconi, via Gioberti n. 39 - TEL. 0966 53001 - FAX 0966 503007 |
| ROSARNO | COMPAGNIA DI GIOIA TAURO - STAZIONE - Rosarno, via Aldo Moro n. 36 TEL. 0966 773010 - FAX 0966 774680 |
| SAN FERDINANDO | COMPAGNIA DI GIOIA TAURO - STAZIONE - San Ferdinando, via Bari s.n.c - TEL 0966 767673 - FAX 0966 765000 |
| SAN GIORGIO MORGETO | COMPAGNIA DI TAURIANOVA - STAZIONE - San Giorgio Morgeto, C.da Elia - TEL./FAX 0966 946806 |
| SAN PIETRO DI CARIDA' | COMPAGNIA DI GIOIA TAURO - STAZIONE - Serrata, via delle Rimembranze n. 27 - TEL./FAX 0966 994003 |

| | |
|--------------------------------------|--|
| SAN PROCOPIO | COMPAGNIA DI PALMI - STAZIONE - San Procopio, via Rione Tavella n. 69 - TEL./FAX 0966 333506 |
| SANT'EUFEMIA D'ASPRONTE | COMPAGNIA DI VILLA S.G - STAZIONE - Sant'Eufemia d'Aspr., via F. Cilea II [^] Trav. - TEL. 0966 961001 / 967015 - FAX 0966 960381 |
| SANTA CRISTINA D'ASPRONTE | COMPAGNIA DI PALMI - STAZIONE - S. Cristina d'Aspromonte, via Mazzini n. 3 - TEL. 0966 88010 - FAX 0966 88406 |
| SCIDO | COMPAGNIA DI PALMI - STAZIONE - Scido, via M. Papalia n. 2 - FAX 0966 964867 - TEL 0966 964046 |
| SEMINARA | COMPAGNIA DI PALMI - STAZIONE - Seminara, via De Giovanni n. 1 - TEL./FAX 0966 317001 |
| SERRATA | COMPAGNIA DI GIOIA TAURO - STAZIONE - Serrata, via delle Rimembranze n. 27 - TEL./FAX 0966 994003 |
| SINOPOLI | COMPAGNIA DI VILLA S.G - STAZIONE - Sinopoli, via Carcere n. 22 - TEL./FAX 0966 961008 |
| TAURIANOVA | COMPAGNIA DI TAURIANOVA - STAZIONE - Taurianova, via Sen. Lo Schiavo TEL. 0966 611016 / 611251 / 645297 - FAX 0966 618629 STAZIONE - S. Martino di Taurianova, via Garibaldi - TEL. 0966 638006 – FAX 0966 639130 |
| TERRANOVA SAPPO MINULIO | COMPAGNIA DI TAURIANOVA - STAZIONE - Molochio , via Venezia - TEL. 0966 624001 – FAX 0966 625088 |
| VARAPODIO | COMPAGNIA DI TAURIANOVA - STAZIONE - Varapodio, via Lisello n. 58 - TEL./FAX 0966 81003 |

| CIRCONDARIO DI PALMI | |
|-----------------------------|--|
| COMUNI | (CO)STIERA GUARDIA |
| GIOIA TAURO | COMPARTIMENTO E CIRCONDARIO MARITTIMI DI GIOIA TAURO CAPITANERIA DI PORTO - Gioia Tauro, C.da Lamia - TEL. 0966 562911 - FAX 0966 562900 (TERRITORIO COSTIERO DI GIOIA TAURO - PALMI - ROSARNO - SAN FERDINANDO - SEMINARA DEL CIRCONDARIO GIUDIZIARIO DI PALMI) |
| CIRCONDARIO DI PALMI | |
| COMUNI | (FI)NANZA GUARDIA |
| GOIA TAURO | COMANDO COMPAGNIA - Via Belvedere n. 11 - TEL./FAX 0966 51123 |
| PALMI | COMANDO COMPAGNIA - Via XXIV Maggio n. 76 - TEL./FAX 0966 21688-9 SEZIONE POLIZIA GIUDIZIARIA c/o Procura Rep. - Piazza Amendola - TEL./FAX 0966 416208 |
| TAURIANOVA | COMANDO BRIGATA - Via XX Settembre n. 59 - TEL./FAX 0966 611607 |

| CIRCONDARIO DI PALMI | |
|-----------------------------|--|
| COMUNI | (FO)RESTALE CORPO DELLO STATO |
| CITTANOVA | COMANDO STAZIONE DI CITTANOVA - TEL./FAX 0966 653328 COMPETENZA SUL TERRITORIO ALL'INTERNO DEL PARCO NAZIONALE DELL'ASPROMONTE: COMUNI DI CINQUEFRONDI - CITTANOVA - MOLOCHIO - SAN GIORGIO MORGETO DEL CIRCONDARIO GIUDIZIARIO DI PALMI |
| GIFFONE | COMANDO STAZIONE DI GIFFONE - TEL./FAX 0966 934047 COMPETENZA SUL TERRITORIO AL DI FUORI DEL PARCO NAZIONALE DELL'ASPROMONTE: TUTTO IL TERRITORIO DEI COMUNI DI ANOIA - GALATRO - GIFFONE - MAROPATI DEL CIRCONDARIO GIUDIZIARIO DI PALMI LA PARTE DEL TERRITORIO AL DI FUORI DEL P. N. DEL COMUNE DI CINQUEFRONDI DEL CIRCONDARIO GIUDIZIARIO DI PALMI |
| LAUREANA DI BORRELLO | COMANDO STAZIONE DI LAUREANA DI BORRELLO - TEL./FAX 0966 991630 COMPETENZA SUL TERRITORIO AL DI FUORI DEL PARCO NAZIONALE DELL'ASPROMONTE: TUTTO IL TERRITORIO DEI COMUNI DI CANDIDONI - FEROLETO DELLA CHIESA - GIOIA TAURO - LAUREANA DI BORRELLO - ROSARNO - SAN FERDINANDO - SAN PETRO DI CARIDA' - SERRATA DEL CIRCONDARIO GIUDIZIARIO DI PALMI |
| OPPIDO MAMERTINA | COMANDO STAZIONE DI OPPIDO MAMERTINA - TEL./FAX 0966 86130 COMPETENZA SUL TERRITORIO ALL'INTERNO DEL PARCO NAZIONALE DELL'ASPROMONTE: COMUNI DI DELIANUOVA - OPPIDO MAMERTINA - SANTA CRISTINA D'ASPROMONTE - SCIDO - VARAPODIO DEL CIRCONDARIO GIUDIZIARIO DI PALMI |
| SAN GIORGIO MORGETO | COMANDO STAZIONE DI SAN GIORGIO MORGETO - TEL./FAX 0966 946189 COMPETENZA SUL TERRITORIO AL DI FUORI DEL PARCO NAZIONALE DELL'ASPROMONTE: TUTTO IL TERRITORIO DEI COMUNI DI MELICUCCO - POLISTENA - RIZZICONI - TAURIANOVA - TERRANOVA SAPPO MINULIO DEL CIRCONDARIO GIUDIZIARIO DI PALMI |

| | |
|---|--|
| | <p>LA PARTE DEL TERRITORIO AL DI FUORI DEL P. N. DEI COMUNI DI CINQUEFRONDI - CITTANOVA - MOLOCHIO - OPPIDO MAMERTINA - SAN GIORGIO MORGETO -</p> <p>SANTA CRISTINA D'ASPROMONTE - SCIDO - VARAPODIO DEL CIRCONDARIO GIUDIZIARIO DI PALMI</p> |
| <p>SANT'EUFEMIA D'ASPROMONTE</p> | <p>COMANDO STAZIONE DI SANT'EUFEMIA D'ASPROMONTE - TEL./FAX 0966 961517 COMPETENZA SUL TERRITORIO AL DI FUORI DEL PARCO NAZIONALE DELL'ASPROMONTE: TUTTO IL TERRITORIO DEI COMUNI DI BAGNARA CALABRA DEL CIRCONDARIO GIUDIZIARIO DI REGGIO CALABRIA - MELICUCCA' - PALMI - SAN PROCOPIO - SEMINARA DEL CIRCONDARIO GIUDIZIARIO DI PALMI LA PARTE DEL TERRITORIO AL DI FUORI DEL P. N. DEI COMUNI DI COSOLETO - DELIANUOVA - SANT'EUFEMIA D'ASPROMONTE - SINOPOLI DEL CIRCONDARIO GIUDIZIARIO DI PALMI</p> |

| CIRCONDARIO DI PALMI | |
|-----------------------------|--|
| COMUNI | (P)OLIZIA DI STATO |
| CITTANOVA | COMMISSARIATO - Via Navi - TEL./FAX 0966 656011 |
| GOIA TAURO | COMMISSARIATO - Via Provinciale (per Rizziconi) - TEL./FAX 0966 588111 POLFER - Piazza Stazione - TEL./FAX 0966 51567 POLFER - Piazza Marconi - TEL./FAX 0966 504359 POLMARE - Porto Internazionale - EL./FAX 0966 714243 |
| PALMI | COMMISSARIATO - Via Buozzi n. 177 - TEL. 0966 419211 - FAX 4192577 POLIZIA STRADADALE (SOTTOSEZIONE) - Contrada S. Gaetano - TEL./FAX 0966 480577 SEZIONE POLIZIA GIUDIZIARIA c/o Procura Repubblica - TEL. 0966 816209 |
| POLISTENA | COMMISSARIATO - Piazzale Pace - TEL 0966 939211-.FAX 939277 |
| ROSARNO | REPARTO PREVENZIONE CRIMINE - Via Nazionale n. 319 - TEL. 0966 719011 - FAX 7190577 |
| TAURIANOVA | COMMISSARIATO - TEL./FAX 0966 618111 |

PRESIDI DELLE FORZE DELL'ORDINE SUL TERRITORIO

| CIRCONDARIO DI REGGIO CALABRIA | |
|---------------------------------------|---|
| COMUNI | (A)MMINISTRAZIONE PENITENZIARIA |
| REGGIO DI CALABRIA | CASA CIRCONDARIALE - Via San Pietro n. 15 - TEL. Centralino 0965 594891 - FAX Ufficio Matricola 0965 598047 - FAX Nucleo Traduzioni Penitenziario 0965 620246 - E-mail: <i>cc.reggiocalabria@giustizia.it</i> |
| | CENTRO SERVIZIO SOCIALE ADULTI - Via Vitetta n. 26 - TEL. 0965 590591 - E-mail: <i>cssa.reggiocalabria@giustizia.it</i> |
| | CENTRO DI PRIMA ACCOGLIENZA MINORENNI - Via Marsala n. 13 - TEL. 0965 813166 |
| | UFFICIO SERVIZIO SOCIALE MINORENNI - Via Corso Garibaldi n. 404 - TEL. 0965 24500 |
| | CATANZARO - CENTRO GIUSTIZIA MINORILE - TEL. 0961 517311 - E-mail: <i>gm.catanzaro@virgilio.it</i> |
| | CATANZARO - ISTITUTO PENALE MINORENNI - TEL. 0961 725188 - E-mail: <i>ipm.catanzarodgm@giustizia.it</i> |

| CIRCONDARIO DI REGGIO CALABRIA | |
|---------------------------------------|--|
| COMUNI | (CA)RABINIERI ARMA |
| | REGIONE CARABINIERI "CALABRIA" |
| AFRICO (NUOVO) | COMPAGNIA DI BIANCO - STAZIONE - Africo Nuovo, via Matteotti s.n.c. - TEL./FAX 0964 994705 - |
| BAGALADI - SAN LORENZO | COMPAGNIA DI MELITO P. S. - STAZIONE - Bagaladi, via VII Settembre n. 2/A - TEL./FAX 0965 724088 |
| BAGNARA CALABRA | COMPAGNIA DI PALMI - STAZIONE - Bagnara CALABRIA, VIA Pavia s.n.c. - TEL. 0966 371006 - FAX 0966 474447 |
| BOVA | COMPAGNIA DI MELITO P. S. - STAZIONE - Bova Superiore, via S. Costantino n. 33 - TEL./FAX 0965 762702 |
| BOVA MARINA | COMPAGNIA DI MELITO P. S. - STAZIONE - Bova Marina, via Fondo Vena n. 35 - TEL. 0965 761001 - FAX 0965 766360 |
| CALANNA | COMPAGNIA DI VILLA S. G. - STAZIONE - Calanna, via Belvedere n. 3 - TEL. 0965 745003 - FAX 0965 742010 |
| CAMPO CALABRO | COMPAGNIA DI VILLA S. G. - STAZIONE - Campo Cal., via Sacerdote Scopelliti n. 67 - TEL. 0965 797083 - FAX 0965 797818 |
| CARDETO | COMPAGNIA DI REGGIO CAL. - STAZIONE - Cardeto, via Milite Ignoto n. 2 - TEL. FAX 0965 343349 |
| CONDOFURI | COMPAGNIA DI MELITO P. S. - STAZIONE - Condofuri, via Duca D'Aosta n. 89 - TEL. 0965 780333 - FAX 0965 770003 |
| FIUMARA | COMPAGNIA DI VILLA S. G. - STAZIONE - Fiumara, via Caserme n. 1 - TEL. 0965 750004 - FAX 0965 750860 |
| LAGANADI | COMPAGNIA DI VILLA S. G. - STAZIONE - Calanna, via Belvedere n. 3 - TEL./FAX 0965 745003 |
| MELITO PORTO SALVO | COMPAGNIA DI MELITO P. S. - STAZIONE - Melito P. S., via Filippo Turati n. 49 - TEL 0965 781003 - FAX 0965 781378 |

| | |
|--|--|
| MONTEBELLO IONICO (FRAZ. SALINE IONICHE) | COMPAGNIA DI MELITO P. S. - STAZIONE - Montebello I., via Campolo trav. IV n. 13 - TEL./FAX 0965 782783 |
| MOTTA SAN GIOVANNI (FRAZ. LAZZARO) | COMPAGNIA DI MELITO P. S. - STAZIONE - Lazzaro di Motta S.G., via Comunale n. 4 - TEL./FAX 0965 712209 |
| REGGIO DI CALABRIA | COMANDO PROVINCIALE DI REGGIO CALABRIA - Via Aschenez n. 3 - TEL. 0965 854111 - FAX 0965 854219 |
| | REPARTO OPERATIVO - NUCLEO OPERATIVO - Via Aschenez n. 3 - TEL. 0965 854111 - FAX 0965 854723 |
| | REPARTO OPERATIVO - NUCLEO INFORMATIVO - ALIQUOTA NOTIFICHE - Via Aschenez n. 3 - TEL./FAX 0965 854584 |
| | SEZIONE POLIZIA GIUDIZIARIA c/o Procura Repubblica Reggio Calabria - Palazzo CE. DIR. - TEL./FAX 0965 811470 |
| | SEZIONE POLIZIA GIUDIZIARIA c/o Procura Minorenni Reggio Calabria - Via Marsala n. 13 - TEL. 0965 23825 - FAX 0965 897910 |
| | REGGIO DI CALABRIA |
| REGGIO DI CALABRIA | NUCLEO OPERATIVO ECOLOGICO - Via dei Pritanei - TEL. 0965 28438 - FAX 0965 24820 |
| | NUCLEO ISPETTORATO LAVORO - Via Reggio Campi - TEL. 0965 890228 |
| | NUCLEO ANTISOFISTICAZIONI E SANITA' - C/o Stazione CC di Cannavò, via Provinciale Prumo N. 5 - TEL. 0965 685074 |
| | COMPAGNIA DI REGGIO CALABRIA |
| | STAZIONE RC PRINCIPALE - Via Aschenez n. 3 - TEL. 0965 854111 - FAX 0965 854723 / 854593 |
| | STAZIONE RIONE MODENA - Viale Calabria n. 2 - TEL. 0965 58204 / 626505 - FAX 0965 58204 |
| | STAZIONE ARCHI - Quartiere CEP Lotto 20/A n. 5 - TEL./FAX 0965 48100 |
| | STAZIONE CATAFORIO - Via Passeggiatore n. 1 - TEL./FAX 0965 341272 |
| | STAZIONE CATONA - Via Marina n. 15 - TEL./FAX 0965 301601 |
| | STAZIONE GALLICO - Via Casa Savoia n. 256 - TEL./FAX 0965 370170 |
| | STAZIONE GALLINA - Via Gen. Forlenza n. 1 - TEL. 0965 682858 - FAX 0965 682863 |
| | STAZIONE ORTI' -Via Municipio-EL./FAX0965336083 |
| | STAZIONE PELLARO - Via Rimembranze n. 13 - TEL. 0965 359170 / 319150 - FAX 0965 359150 |

| | |
|--|---|
| | <p>STAZIONE RC - AEROPORTO - SS 106 via Ravagnese - TEL. 0965 642359 / 642312 - FAX 0965 642312</p> <p>STAZIONE RC - CANNAVO' - Via Provinciale Prumo n. 5 - TEL./FAX 0965 672269</p> <p>STAZIONE ROSARIO VALANIDI - Via Gumeno n. 3 - TEL./FAX 0965 346001</p> <p>NUCLEO TRIBUNALI - Viale Calabria n. 2 - TEL./FAX 0965 58204</p> <p>NUCLEO BANCA D'ITALIA - Corso Garibaldi n. 162 - TEL. 0965 330900 / 25844 - FAX 0965 330900</p> <p>MTV. CC 812 "MICCOLI" - Via Aschenez n. 3 - TEL. 0965 854111 - FAX 0965 854723 / 854593</p> |
| ROCCAFORTE DEL GRECO | COMPAGNIA DI MELITO P. S. - Roccaforte del G., via Regina Margherita n. 35 - TEL./FAX 0965 722806 |
| ROGHUDI | COMPAGNIA DI MELITO P. S. - STAZIONE - Melito P. S. , via Filippo Turati n. 49 - TEL. 0965 781003 - FAX 0965 781378 |
| SAN LORENZO BAGALADI | COMPAGNIA DI MELITO P. S. - STAZIONE - Bagaladi, via VII Settembre n. 2/A - TEL./FAX 0965 724327 |
| SAN ROBERTO | COMPAGNIA DI VILLA S. G. - STAZIONE - San Roberto, via Buscati I [^] Traversa n. 8 - TEL. 0965 753010 - FAX 0965 753714 |
| S. ALESSIO IN ASPR. | COMPAGNIA DI VILLA S. G. - STAZIONE - S. Stefano in Aspr. , via Umberto I ^o n. 21 - TEL./FAX 0965 740018 |
| SANT'EUFEMIA D'ASPROMONTE | COMPAGNIA DI VILLA S.G - STAZIONE - Snt'eufemia d'Aspr., via F. Cilea II [^] Trav. - TEL. 0966 961001 / 967015 - FAX 0966 960381 [S. EUFEMIA D'A. RIENTRA NEL CIRCONDARIO GIUDIZIARIO DI PALMI] |
| [CIRCONDARIO GIUDIZIARIO DI PALMI] | |
| S. STEFANO IN ASPROMONTE | COMPAGNIA DI VILLA S. G. - STAZIONE - S. Stefano in Aspr., via Umberto I ^o n. 21 - TEL./FAX 0965 740018 |
| SCILLA | COMPAGNIA DI VILLA S. G. - STAZIONE - Scilla, via Libertà V [^] Traversa Rione S. Giorgio - TEL. 0965 754001 - FAX 0965 790488 |
| SINOPOLI [CIRCONDARIO GIUDIZIARIO DI PALMI] | COMPAGNIA DI VILLA S.G - STAZIONE - Sinopoli, via Carcere n. 22 - TEL. 0966 960032 - FAX 0966 961008 [SINOPOLI RIENTRA NEL CIRCONDARIO GIUDIZIARIO DI PALMI] |
| VILLA SAN GIOVANNI | COMPAGNIA DI VILLA S. G. - STAZIONE - Villa S. G., via Salvo d'Acquisto n. 21 - TEL./FAX 0965 751010 / 752072 |

AGENZIA NAZIONALE BENI SEQUESTRATI E CONFISCATI

ISTITUZIONE ED ARTICOLAZIONE DELLA STRUTTURA

L'Agenzia Nazionale per l'amministrazione e la destinazione dei beni sequestrati e confiscati alla criminalità organizzata è stata istituita con decreto legge n.4 del 4 febbraio 2016, convertito in legge n. 50, il 31 marzo 2010.

L'Agenzia ha personalità giuridica di diritto pubblico ed è dotata di autonomia organizzativa e contabile ed è posta sotto la vigilanza del Ministro dell'interno.

Alla struttura è assegnato un contingente di trenta unità di personale ed ha sede a Reggio Calabria (telefono: 0965 317911 – fax: 0965 317908) ed a Roma.

A Capo dell'Agenzia Nazionale è nominato il Prefetto Giuseppe Caruso.

ORGANI DELL'AGENZIA

Sono organi dell'Agenzia e restano in carica per quattro anni rinnovabili per una sola volta:

- a) il Direttore;
- b) il Consiglio direttivo;
- c) il Collegio dei revisori.

Il Direttore, scelto tra i prefetti, è nominato con decreto del Presidente della Repubblica, su proposta del Ministro dell'interno, previa deliberazione del Consiglio dei Ministri, ed è collocato a disposizione ai sensi dell'articolo 3-bis del decreto-legge 29 ottobre 1991, n. 345, convertito, con modificazioni, dalla legge 30 dicembre 1991, n. 410.

Il Consiglio direttivo è presieduto dal Direttore dell'Agenzia ed è composto:

- a) da un rappresentante del Ministero dell'interno;
- b) da un magistrato designato dal Ministro della giustizia;
- c) da un magistrato designato dal Procuratore nazionale antimafia;
- d) dal Direttore dell'Agenzia del demanio o da un suo delegato.

Il Ministro dell'interno propone al Presidente del Consiglio dei Ministri il decreto di nomina dei componenti del Consiglio direttivo.

Il collegio dei revisori, costituito da tre componenti effettivi e da due supplenti, è nominato con decreto del Ministro dell'interno fra gli iscritti nel registro dei revisori contabili. Un componente effettivo e un componente supplente sono designati dal Ministro dell'economia e delle finanze.

MISSION DELL'AGENZIA

All'Agazia sono attribuiti i seguenti compiti:

- a) acquisizione dei dati relativi ai beni sequestrati e confiscati alla criminalità organizzata nel corso dei procedimenti penali e di prevenzione; acquisizione delle informazioni relative allo stato dei procedimenti di sequestro e confisca; verifica dello stato dei beni nei medesimi procedimenti; accertamento della consistenza, della destinazione e dell'utilizzo dei beni; programmazione dell'assegnazione e della destinazione dei beni confiscati; analisi dei dati acquisiti, nonché delle criticità relative alla fase di assegnazione e destinazione;
- b) ausilio dell'autorità giudiziaria nell'amministrazione e custodia dei beni sequestrati nel corso del procedimento di prevenzione ;
- c) ausilio dell'autorità giudiziaria nell'amministrazione e custodia dei beni sequestrati, anche ai sensi dell'articolo 12-sexies del decreto-legge 8 giugno 1992, n. 306, convertito, con modificazioni, dalla legge 7 agosto 1992, n. 356, e successive modificazioni, nel corso dei procedimenti penali per i delitti di cui all'articolo 51, comma 3-bis, del codice di procedura penale, e amministrazione dei predetti beni a decorrere dalla conclusione dell'udienza preliminare;
- d) amministrazione e destinazione dei beni confiscati in esito del procedimento di prevenzione ;
- e) amministrazione e destinazione dei beni confiscati, anche ai sensi dell'articolo 12-sexies del decreto-legge 8 giugno 1992, n. 306, convertito, con modificazioni, dalla legge 7 agosto 1992, n. 356, e successive modificazioni, in esito ai procedimenti penali per i delitti di cui all'articolo 51, comma 3-bis, del codice di procedura penale;
- f) adozione di iniziative e di provvedimenti necessari per la tempestiva assegnazione e destinazione dei beni confiscati, anche attraverso la nomina, ove necessario, di commissari *ad acta*.

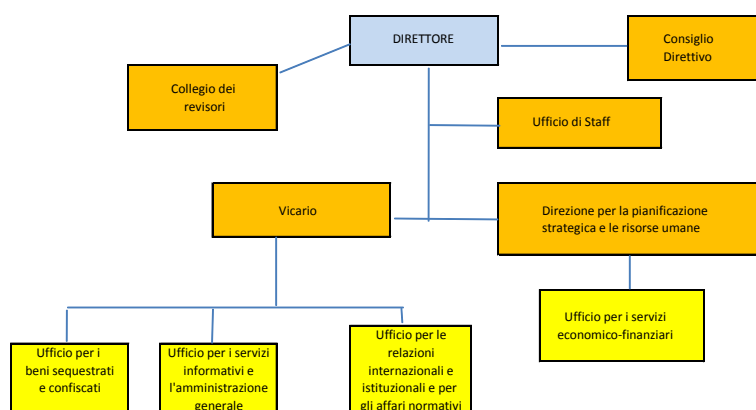

MINISTERO DELLA GIUSTIZIA

CARTOGRAFIA TERRITORIALE RAPPRESENTATIVA DELLA GIURISDIZIONE DEL DISTRETTO DI CORTE D'APPELLO DI REGGIO CALABRIA SULLE AREE PROTETTE DEL PARCO NAZIONALE DELL'ASPROMONTE E DEL PARCO REGIONALE DELLE SERRE

Elaborazioni grafiche Provincia di Reggio Calabria – Settore pianificazione territoriale – Urbanistica – Programmazione OO.PP. – OO.TAP

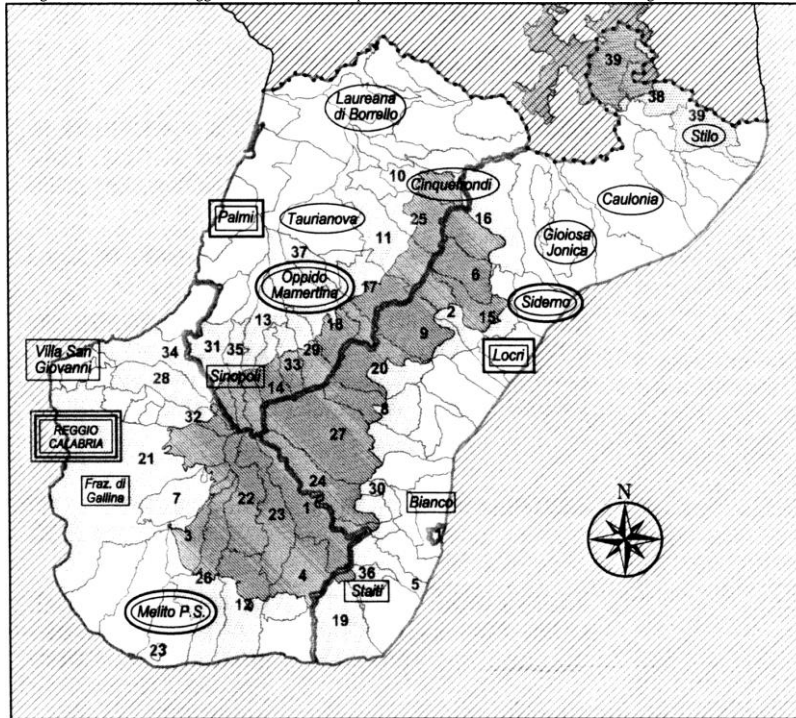

| | | | |
|--|--|----|---|
| | Circondario di Reggio Calabria: Tribunale e Procura della Repubblica | | COMUNI RICADENTI ALL'INTERNO DEL PARCO NAZIONALE DELL'ASPROMONTE |
| | Circondario di Locri: Tribunale e Procura della Repubblica | 1 | Africo |
| | Circondario di Palmi: Tribunale e Procura della Repubblica | 2 | Antonimina |
| | Confini Comunali | 3 | Bagaladi |
| | Confine Provinciale | 4 | Bova |
| | Area Parco Nazionale dell'Aspromonte | 5 | Bruzzano |
| | Area Parco Regionale delle Serre | 6 | Canolo |
| | Uffici Giudiziari con competenza Distrettuale | 7 | Cardeto |
| | Tribunale e Procura | 8 | Careri |
| | Ufficio del Giudice di Pace (area geografica Tribunale) | 9 | Ciminà |
| | Sezione distaccata di Tribunale | 10 | Cinquefrondi |
| | Ufficio del Giudice di Pace (area geografica Sezione distaccata di Tribunale) | 11 | Cittanova |
| | | 12 | Condofuri |
| | | 13 | Cosoleto |
| | | 14 | Delianuova |
| | | 15 | Gerace |
| | | 16 | Mammola |
| | | 17 | Molochio |
| | | 18 | Oppido Mamertina |
| | | 19 | Palizzi |
| | | 20 | Platì |
| | | | Comuni della Provincia di RC Ricadenti all'interno del Parco Regionale delle Serre |
| | | 21 | Reggio Calabria |
| | | 22 | Roccaforte del Greco |
| | | 23 | Roghudi |
| | | 24 | Samo |
| | | 25 | San Giorgio |
| | | 26 | San Lorenzo |
| | | 27 | San Luca |
| | | 28 | San Roberto |
| | | 29 | Santa Cristina |
| | | 30 | Sant'Agatadel Bianco |
| | | 31 | Sant'Eufemia d'Aspromonte |
| | | 32 | Santo Sefano In Aspromonte |
| | | 33 | Scido |
| | | 34 | Scilla |
| | | 35 | Sinopoli |
| | | 36 | Staiti |
| | | 37 | Varapodio |
| | | 38 | Bivongi |
| | | 39 | Stilo |

Calendario Giudiziario 2011/2012

INDICE GENERALE

PARTE PRIMA

| | | |
|---|---|----|
| <i>LA CORTE PIU' "GIOVANE" D'ITALIA</i> | “ | 5 |
| <i>LE PREGRESSE ISTITUZIONI GIUDIZIARIE SUL TERRITORIO: CENNI STORICI SULL'ORDINAMENTO GIUDIZIARIO NEL REGNO DELLE DUE SICILIE SINO ALL'UNIFICAZIONE LEGISLATIVA DEL REGNO D'ITALIA</i> | “ | 7 |
| <i>BANDIERE – FESTIVITA' - ELENCO GIORNI DELLA FESTA DEL SANTO PATRONO NELLE SEDI DEGLI UFFICI GIUDIZIARI DEL DISTRETTO</i> | “ | 12 |

PARTE SECONDA

| | | |
|---|--------|----|
| <i>ORGANIGRAMMA DEGLI UFFICI GIUDIZIARI DEL DISTRETTO DI CORTE D'APPELLO DI REGGIO CALABRIA</i> | DA PAG | 14 |
| <i>ELENCO ALFABETICO DEI 97 COMUNI DEL DISTRETTO GIUDIZIARIO DI REGGIO CALABRIA SECONDO LA COMPETENZA TERRITORIALE DEGLI UFFICI GIUDIZIARI DEI TRE CIRCONDARI</i> | “ | 15 |
| <i>TABELLE DEI COMUNI PER AREA GEOGRAFICA DEI TRE CIRCONDARI DI LOCRI – PALMI – REGGIO CALABRIA</i> | “ | 17 |
| <i>TABELLE GENERALI DEGLI ORGANICI MAGISTRATURA (TOGATA ED ONORARIA)</i> | “ | 23 |
| <i>TABELLE GENERALI DEGLI ORGANICI DEL PERSONALE GIUDIZIARIO (D.M. 25.10.2010)</i> | “ | 27 |

PARTE TERZA

| | | |
|--|---------------|-----------|
| <i>I PRESIDENTI DI CORTE DI APPELLO</i> | <i>DA PAG</i> | <i>32</i> |
| <i>LA CORTE D'APPELLO DI REGGIO CALABRIA</i> | <i>"</i> | <i>33</i> |
| <i>IL CONSIGLIO GIUDIZIARIO E LE COMMISSIONI</i> | <i>"</i> | <i>38</i> |
| <i>L'UFFICIO DISTRETTUALE DEL MAGISTRATO REFERENTE PER LA FORMAZIONE</i> | <i>"</i> | <i>40</i> |
| <i>L'UFFICIO DISTRETTUALE DI FORMAZIONE DEL PERSONALE DELL'AMMINISTRAZIONE GIUDIZIARIA</i> | <i>"</i> | <i>41</i> |
| <i>L'UFFICIO DISTRETTUALE DEL MAGISTRATO REFERENTE PER L'INFORMATICA</i> | <i>"</i> | <i>42</i> |
| <i>I PROCURATORI GENERALI</i> | <i>"</i> | <i>43</i> |
| <i>LA PROCURA GENERALE DELLA REPUBBLICA DI REGGIO CALABRIA</i> | <i>"</i> | <i>44</i> |
| <i>IL TRIBUNALE (E L'UFFICIO) DI SORVEGLIANZA DI REGGIO CALABRIA</i> | <i>"</i> | <i>47</i> |
| <i>IL TRIBUNALE PER I MINORENNI DI REGGIO CALABRIA</i> | <i>"</i> | <i>49</i> |
| <i>LA PROCURA DELLA REPUBBLICA PER I MINORENNI DI REGGIO CALABRIA</i> | <i>"</i> | <i>51</i> |
| <i>IL PRESIDIO C.I.S.I.A. DI REGGIO CALABRIA</i> | <i>"</i> | <i>52</i> |

PARTE QUARTA

| | | |
|---|---------------|-----------|
| <ul style="list-style-type: none"><i>I TRIBUNALI</i><i>LE SEZIONI DISTACCATE DI TRIBUNALE</i><i>L'UFFICIO UNICO NEP PRESSO LA CORTE D'APPELLO E GLI UFFICI NEP PRESSO I</i> | <i>DA PAG</i> | <i>53</i> |
|---|---------------|-----------|

TRIBUNALI E LE SEZIONI DISTACCATE DI TRIBUNALE

• *LE PROCURE DELLA REPUBBLICA*

IL CIRCONDARIO DI LOCRI – ELENCO DEI COMUNI SECONDO LA COMPETENZA DEGLI UFFICI GIUDIZIARI “ 54

IL TRIBUNALE DI LOCRI “ 55

LA SEZIONE DISTACCATA DI TRIBUNALE DI SIDERNO “ 59

LA PROCURA DELLA REPUBBLICA DI LOCRI “ 60

IL CIRCONDARIO DI PALMI – ELENCO DEI COMUNI SECONDO LA COMPETENZA DEGLI UFFICI GIUDIZIARI “ 63

IL TRIBUNALE DI PALMI “ 64

LA SEZIONE DISTACCATA DI TRIBUNALE DI CINQUEFRONDI “ 68

LA PROCURA DELLA REPUBBLICA DI PALMI “ 69

IL CIRCONDARIO DI REGGIO CALABRIA – ELENCO DEI COMUNI SECONDO LA COMPETENZA DEGLI UFFICI GIUDIZIARI “ 73

IL TRIBUNALE DI REGGIO CALABRIA PAG. 74

LA SEZIONE DISTACCATA DI TRIBUNALE DI MELITO PORTO SALVO “ 81

LAL PROCURA DELLA REPUBBLICA DI REGGIO CALABRIA “ 82

IL TERRITORIO DI COMPETENZA DELL'UFFICIO UNICO NEP PRESSO LA CORTE D'APPELLO E DEGLI UFFICI NEP PRESSO I TRIBUNALI E LE SEZIONI DISTACCATE DI TRIBUNALE

| | | |
|--|---|----|
| <i>L'UFFICIO UNICO NEP PRESSO LA CORTE D'APPELLO</i> | “ | 88 |
| <i>L'UFFICIO NEP PRESSO LA SEZIONE DISTACCATA DI TRIBUNALE DI MELITO PORTO SALVO</i> | “ | 90 |
| <i>L'UFFICIO NEP PRESSO IL TRIBUNALE DI LOCRI</i> | “ | 91 |
| <i>L'UFFICIO NEP PRESSO LA SEZIONE DISTACCATA DI TRIBUNALE DI SIDERNO</i> | “ | 92 |
| <i>L'UFFICIO NEP PRESSO IL TRIBUNALE DI PALMI</i> | “ | 93 |
| <i>L'UFFICIO NEP PRESSO LA SEZIONE DISTACCATA DI TRIBUNALE DI CINQUEFRONDI</i> | “ | 94 |

PARTE QUINTA

IL CIRCONDARIO DI LOCRI

| | | |
|--|---|----|
| <i>I SETTE UFFICI DEL GIUDICE DI PACE DI BIANCO – CAULONIA – GIOIOSA IONICA – LOCRI – SIDERNO-STAITI – STILO</i> | “ | 96 |
|--|---|----|

IL CIRCONDARIO DI PALMI

| | | |
|---|---|-----|
| <i>I SEI UFFICI DEL GIUDICE DI PACE DI CINQUEFRONDI – LAUREANA DI BORRELLO – OPPIDO MAMERTINA – PALMI – SINOPOLI – TAURIANOVA</i> | “ | 103 |
|---|---|-----|

IL CIRCONDARIO DI REGGIO CALABRIA

| | | |
|--|---|-----|
| <i>I QUATTRO UFFICI DEL GIUDICE DI PACE DI GALLINA – MELITO PORTO SALVO – REGGIO CALABRIA – VILLA SAN GIOVANNI</i> | “ | 109 |
|--|---|-----|

PARTE SESTA

| | | |
|--|---|-----|
| <i>IL TRIBUNALE AMMINISTRATIVO REGIONALE DELLA CALABRIA – SEDE DI REGGIO CALABRIA</i> | “ | 116 |
| <i>L’AVVOCATURA DISTRETTUALE DELLO STATO DI REGGIO CALABRIA</i> | “ | 118 |
| <i>LA COMMISSIONE TRIBUTARIA REGIONALE – SEZIONE STACCATA DI REGGIO CALABRIA</i> | “ | 120 |
| <i>LA COMMISSIONE TRIBUTARIA PROVINCIALE DI REGGIO CALABRIA</i> | “ | 123 |
| <i>IL DISTRETTO NOTARILE DI PALMI: IL CONSIGLIO NOTARILE DISTRETTUALE DI PALMI L’ARCHIVIO NOTARILE DISTRETTUALE DI PALMI</i> | “ | 126 |
| <i>I DISTRETTI NOTARILI RIUNITI DI REGGIO CALABRIA E LOCRI: IL CONSIGLIO NOTARILE DEI DISTRETTI NOTARILI RIUNITI DI REGGIO CALABRIA E LOCRI CON SEDE IN REGGIO CALABRIA L’ARCHIVIO NOTARILE DISTRETTUALE DI REGGIO CALABRIA E SUSSIDIARIO DI LOCRI</i> | “ | 127 |
| <i>IL CONSIGLIO DELL’ORDINE DEGLI AVVOCATI DI LOCRI</i> | “ | 129 |
| <i>IL CONSIGLIO DELL’ORDINE DEGLI AVVOCATI DI PALMI</i> | “ | 131 |
| <i>IL CONSIGLIO DELL’ORDINE DEGLI AVVOCATI DI REGGIO CALABRIA</i> | “ | 132 |

PARTE SETTIMA

*RECAPITI TELEFONICI DEL MINISTERO DELLA
GIUSTIZIA (06/6885 – Centralino)*

*RECAPITI TELEFONICI DELLA CORTE SUPREMA DI
CASSAZIONE E PROCURA GENERALE* “ 134

RECAPITI TELEFONICI DI ALTRI UFFICI “ 135

AGENZIA BENI CONFISCATI “ 159

CARTOGRAFIA GIUDIZIARIA “ 161